

ΑΧΑΪΑ-ΑΝΑΠΤΥΞΙΑΚΗ Α.Ε.



# LEADER: Συμβολή των τοπικών στρατηγικών στις ορεινές και μειονεκτικές περιοχές

ΔΟΜΟΚΟΣ 14-16 ΙΟΥΛΙΟΥ 2022



# ΒΑΣΙΚΕΣ ΑΡΧΕΣ ΤΗΣ ΠΡΟΣΕΓΓΙΣΗΣ LEADER





Στρατηγικές τοπικής  
ανάπτυξης  
εστιασμένες στην  
περιοχή



# ΕΞΕΛΙΞΗ ΠΕΡΙΟΧΗΣ ΠΑΡΕΜΒΑΣΗΣ

**Διαφοροποίηση** έκτασης ανά πρόγραμμα (Άξονας 4: μείωση περιοχών λόγω Άξονα 3)

**Αύξηση** του πληθυσμού των περιοχών  
- Άξονας 4: ενσωμάτωση πεδινών περιοχών  
- CLLD/LEADER: ενσωμάτωση Κοινοτήτων >15.000 κατοίκων (περιοχές Αλιείας)

## ΕΚΤΑΣΗ (km<sup>2</sup>)



## ΠΛΗΘΥΣΜΟΣ

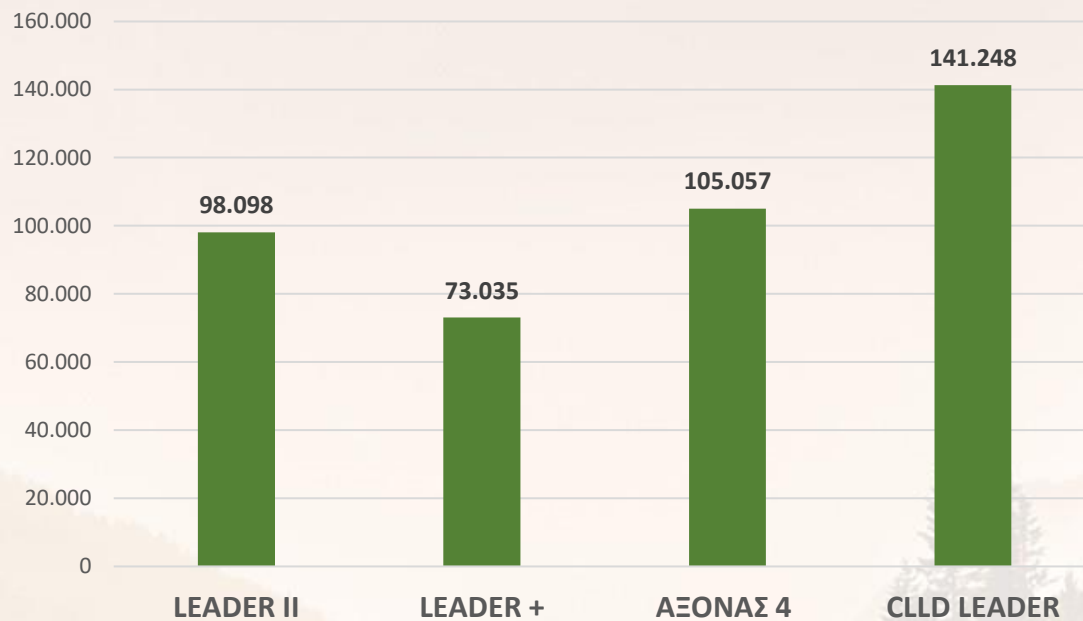

# ΒΑΣΙΚΑ ΠΡΟΒΛΗΜΑΤΑ ΟΡΕΙΝΩΝ ΠΕΡΙΟΧΩΝ

<u>ΕΚΤΑΣΗ</u>	Ορεινής / μειονεκτικής περιοχής <b>88,34%</b>
<u>ΠΛΗΘΥΣΜΟΣ</u>	Ορεινής / μειονεκτικής περιοχής <b>36,14%</b>

## Σημαντικό δημογραφικό πρόβλημα

Μείωση πληθυσμού / Γήρανση πληθυσμού / Χαμηλό εκπαιδευτικό επίπεδο

## Ανεπάρκεια βασικών υποδομών

Μεταφορές - Ενέργεια - Δίκτυα - Κοινωνικές και πολιτιστικές υποδομές και υπηρεσίες ειδικά στις ορεινές περιοχές

## Προβλήματα αγροτικού τομέα

Μικρές εκμεταλλεύσεις / χαμηλή παραγωγικότητα / εγκατάλειψη γεωργικής γης / μείωση απασχόλησης

# ΒΑΣΙΚΑ ΠΡΟΒΛΗΜΑΤΑ ΟΡΕΙΝΩΝ ΠΕΡΙΟΧΩΝ

## Ελλείψεις τουριστικού προϊόντος

Υστέρηση ποιότητας - περιορισμένη διαφοροποίηση / υψηλή εποχικότητα / εξάρτηση από ημεδαπούς επισκέπτες

## Ανεπαρκής αξιοποίηση συγκριτικών πλεονεκτημάτων του αγροδιατροφικού τομέα

Περιορισμένη μεταποίηση / τυποποίηση επώνυμων προϊόντων - Απουσία οργανωμένου δικτύου προώθησης και προβολής - Περιορισμένη διασύνδεση αγροδιατροφικού και τουριστικού τομέα



**ΗΜΕΡΙΔΑ**  
**ΤΟΠΙΚΟΥ ΠΡΟΓΡΑΜΜΑΤΟΣ LEADER+**  
**"ΑΧΑΪΩΝ ΠΟΛΙΣΜΑΤΑ - ΚΥΚΛΟΙ ΕΠΟΧΩΝ"**



**ΚΑΛΑΒΡΥΤΑ, 18 ΙΟΥΝΙΟΥ 2009**  
**ΞΕΝΟΔΟΧΕΙΟ «ΧΕΛΜΟΣ»**  
Ωρα έναρξης: 18:00



**ΑΧΑΪΑ ΑΝΑΠΤΥΞΙΑΚΗ Α.Ε.**  
ΑΝΑΠΤΥΞΙΑΚΗ ΑΝΘΡΩΠΙΝΗ ΕΤΑΙΡΕΙΑ Ο.Τ.Α.  
Αγ. Αλέξιος & Αστύρ - Θυρίλας Κορίνθου - Τ.Κ. 250 01  
Τηλ: 26920 24.442 - 3, Φαξ: 26920-24.333  
e-mail: achaisa@otenet.gr  
url: www.achaisa.gr



Η Ελλάδα χρηματοδοτείται από την Ευρωπαϊκή Ένωση (ΕΥΡΩ) με τη βοήθεια της Εθνικής Αρχής Διαχείρισης & Τροπούνει στα πλαίσια της Κ.Π. LEADER+

**Χάραξη και εφαρμογή  
στρατηγικής από τη  
βάση προς την  
κορυφή**



## «BOT TOM-UP» ΠΡΟΣΕΓΓΙΣΗ

**Το πιο χαρακτηριστικό** εκ των επτά του LEADER

Εμπλοκή των τοπικών φορέων όχι μόνο στην αρχική φάση του σχεδιασμού, αλλά και σε ολόκληρη τη διαδικασία υλοποίησης:

- Τοπικές οικονομικές και κοινωνικές ομάδες συμφερόντων
- Αντιπροσωπευτικοί οργανισμοί του δημοσίου και του ιδιωτικού τομέα

Συμπεριλαμβάνονται:

- η **ευαισθητοποίηση, η επιμόρφωση, η συμμετοχή και η κινητοποίηση** του τοπικού πληθυσμού και φορέων προκειμένου να εντοπιστούν τα πλεονεκτήματα, οι αδυναμίες και ανάγκες της περιοχής
- η συμμετοχή **διαφορετικών ομάδων συμφερόντων** στη χάραξη της στρατηγικής τοπικής ανάπτυξης
- η **επιλογή, σε τοπικό επίπεδο, των κατάλληλων δράσεων** για την υλοποίηση της στρατηγικής

Στο πλαίσιο της διαδικασίας, αναπτύσσονται οι ικανότητες όλων των εμπλεκόμενων στην τοπική στρατηγική





ΟΤΔ: Συμπράξεις  
μεταξύ δημοσίου και  
ιδιωτικού τομέα σε  
τοπικό επίπεδο



# ΕΞΕΛΙΞΗ ΕΤΑΙΡΙΚΗΣ ΣΧΕΣΗΣ

**1997**

Οι ΟΤΑ των  
ορεινών  
περιοχών της  
Αχαΐας  
(9 φορείς)

**ΣΗΜΕΡΑ**

Το σύνολο  
των ΟΤΑ  
της Αχαΐας  
(5)

ΠΕΔ  
Δυτικής  
Ελλάδας

2  
Επιχειρήσεις  
ΟΤΑ

Επιμελητήριο  
Αχαΐας

Όλες οι  
Ενώσεις  
Αγροτικών  
Συνεταιρισμών  
(3)

Ε.Κ.  
«Αθηνά»/  
ΙΝ.ΒΙ.Σ

Ένωση  
ξενοδόχων  
Αχαΐας

Ένωση  
Νέων  
Αγροτών



Ολοκληρωμένες  
και πολυτομεακές  
δράσεις



# ΕΡΓΑ ΑΝΑ ΤΟΜΕΑ

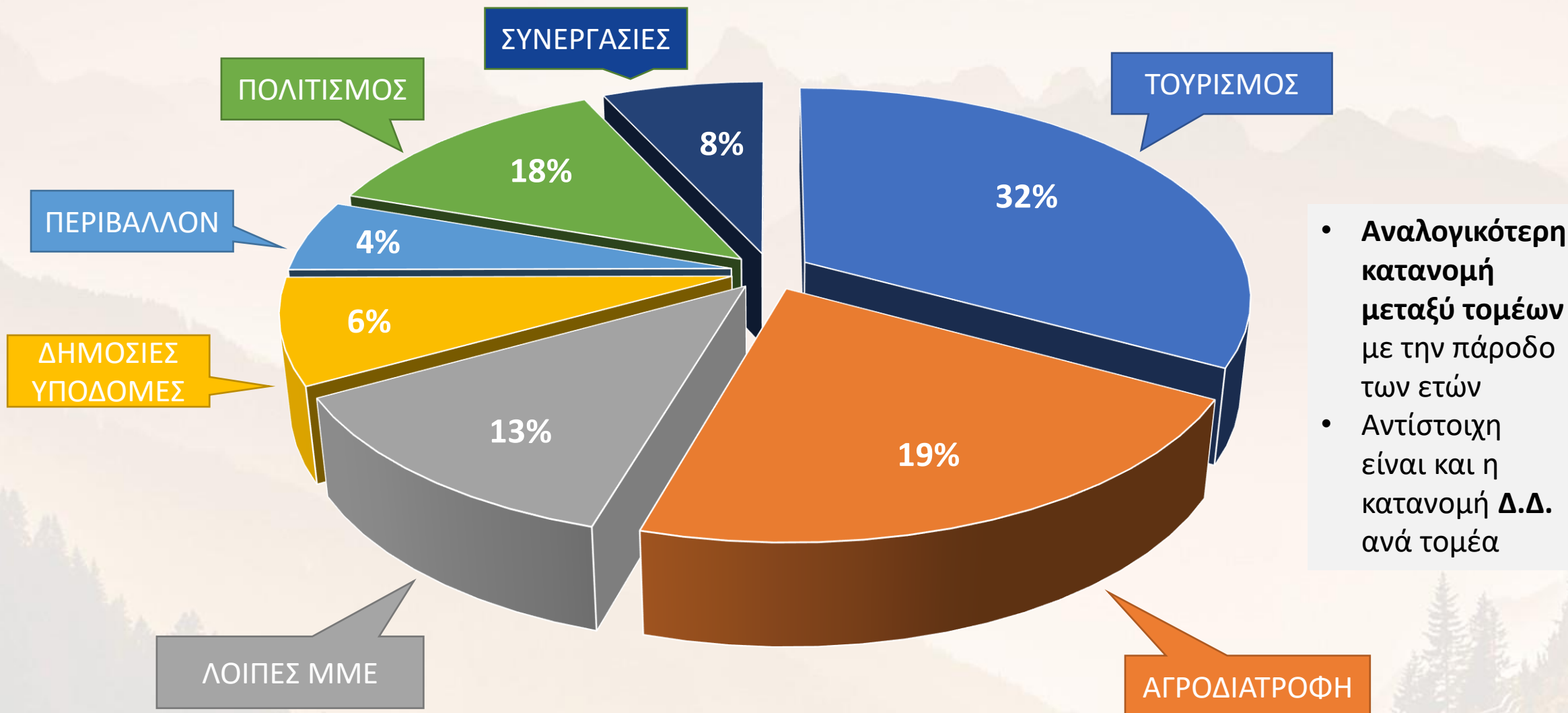



# ΔΙΚΤΥΩΣΗ



**From LEADER to CLLD in Greece**

LEADER 2014-2020: 25,6%  
LEADER 2014-2020: 79,8%

**LEADER/CLLD 2014-2020**

- Local Action Groups (LAGs): 52 Rural LAGs, 3 Fisheries LAGs, 2 Urban LAGs
- Community Led Local Development (CLLD) Budget

**52 Rural LAGs**

The Hellenic Network of LAGs (HELNET) is the national association of all the LAGs in Greece. It was established in 2007 and is a non-profit-making organization. Its main objective is to promote the development of the LAG sector in Greece and to support the LAGs in their activities. HELNET is a member of the European LEADER Association for Rural Development (ELARD).

The project was made possible with the support of Helnet Greece



**ELARD**

The European LEADER Association for Rural Development, ELARD is a non-profit-making association set up to improve the quality of life in rural areas and to maintain their population through sustainable, integrated local development.

ELARD brings together Local Action Groups (LAGs) committed to involving stakeholders in local development in rural areas.

**REGISTRATION**  
<https://leaderconference2019.minhaterra.pt/>

13

## ΔΙΚΤΥΩΣΗ

- Συμμετοχή:
  - σε Θεσμικά Δίκτυα (Ευρωπαϊκό δίκτυο αγροτικής ανάπτυξης-ENRD, Εθνικό αγροτικό δίκτυο-ΕΑΔ)
  - σε Εθνικά, περιφερειακά και τοπικά δίκτυα (Ευρωπαϊκό Δίκτυο ΟΤΔ LEADER - ELARD, Ελληνικό Δίκτυο ΟΤΔ LEADER)
- Η συμμετοχή των ΟΤΔ στα εν λόγω Δίκτυα συμβάλλει:
  - στην **ανταλλαγή τεχνογνωσίας, απόψεων και εμπειριών** για την εξεύρεση λύσεων και καλών πρακτικών για την αντιμετώπιση των κοινών προβλημάτων των περιοχών της υπαίθρου
  - στην **ισχυροποίηση της εκπροσώπησης** των ΟΤΔ σε όλα τα θεσμικά όργανα (Εθνικά & Ευρωπαϊκά) για το σχεδιασμό και τη λήψη αποφάσεων που αφορούν στο μέλλον των αγροτικών περιοχών



# Συνεργασίες



# ΣΥΝΕΡΓΑΣΙΕΣ



**ΔΡΟΜΟΙ ΚΡΑΣΙΟΥ ΠΕΛΟΠΟΝΝΗΣΟΥ**



**ΤΟ ΒΙΟΛΟΓΙΚΟ ΤΡΑΠΕΖΙ  
ΤΗΣ ΝΟΤΙΟΔΥΤΙΚΗΣ ΕΛΛΑΔΑΣ II**

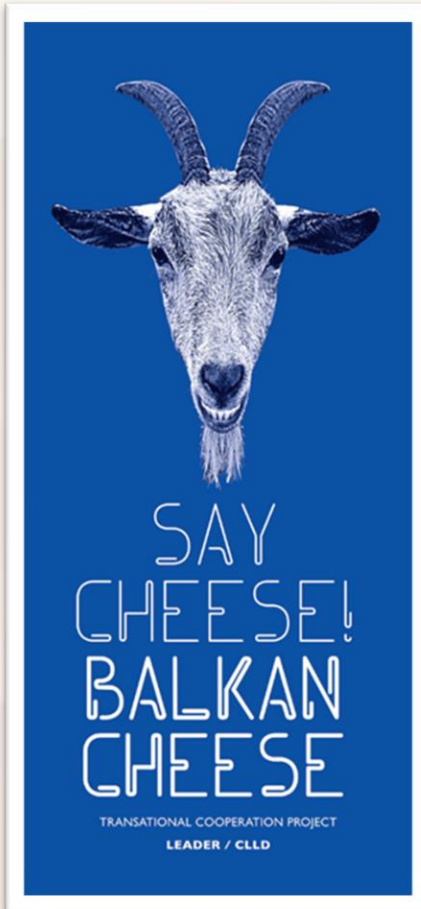

**SAY CHEESE! BALKAN CHEESE**

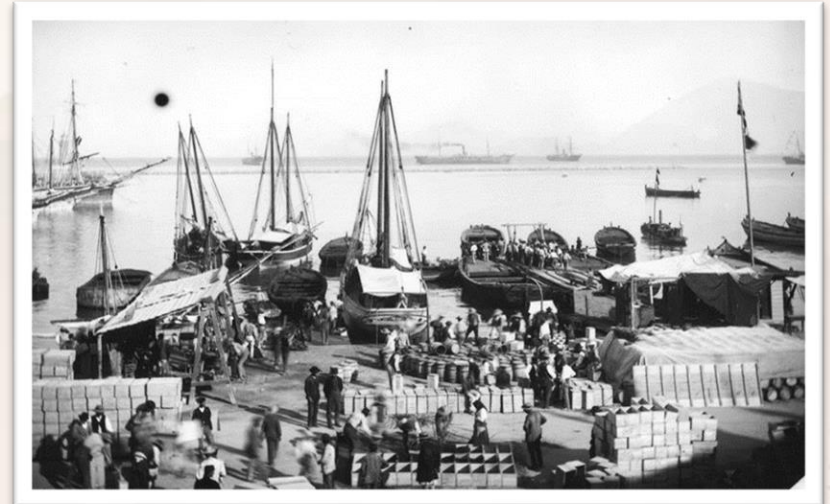

**ΠΡΙΜΑΡΟΛΙΑ –  
ΣΤΟΥΣ ΔΡΟΜΟΥΣ ΤΗΣ ΜΑΥΡΗΣ ΣΤΑΦΙΔΑΣ**



**ΕΛΛΗΝΙΚΟΣ  
ΓΑΣΤΡΟΝΟΜΙΚΟΣ  
ΠΟΛΙΤΙΣΜΟΣ**

**ΓΕΥΣΕΙΣ ΕΛΛΗΝΩΝ ΕΚΛΕΚΤΕΣ II**



# ΣΥΝΕΡΓΑΣΙΕΣ



**ΕΝΔΥΝΑΜΩΣΗ, ΠΡΟΒΟΛΗ ΚΑΙ  
ΔΙΚΤΥΩΣΗ  
ΤΩΝ ΓΕΩΠΑΡΚΩΝ ΤΗΣ UNESCO**



**ΠΕΡΙΗΓΗΣΗ ΣΤΟΝ  
ΚΟΡΙΝΘΙΑΚΟ**



**ΑΝΑΠΤΥΞΗ  
ΣΥΝΕΡΓΑΤΙΣΜΟΥ**

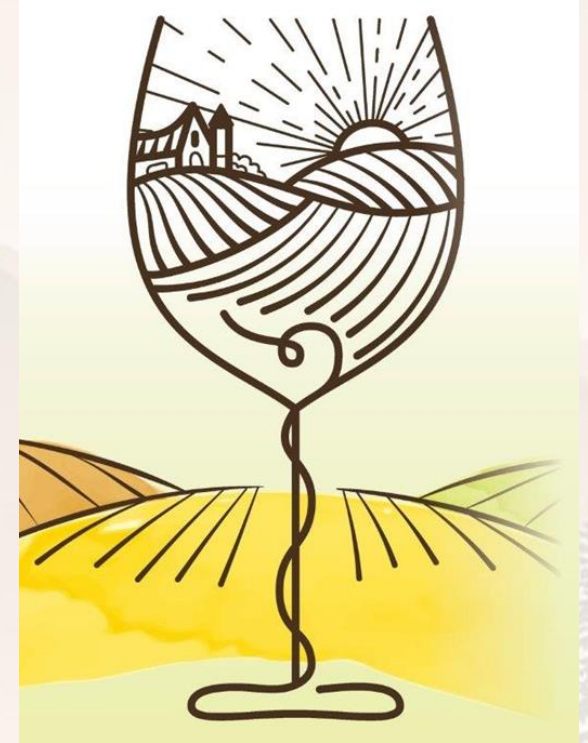

**ΟΡΓΑΝΩΣΗ ΚΑΙ  
ΠΡΟΒΟΛΗ ΤΟΥ  
ΟΙΝΟΤΟΥΡΙΣΜΟΥ**



- LEADERSHIP
- TEAMWORK
- EDUCATION



RESEARCH

# INNOVATION

## Καινοτομία



MANAGEMENT  
EVOLUTION  
DEVELOPMENT



## Διευκόλυνση της καινοτομίας

Η **καινοτομία** μπορεί να αφορά στην εισαγωγή νέων προϊόντων, νέων υπηρεσιών, νέων διαδικασιών, νέων τρόπων οργάνωσης και δράσης



**Ανάδειξη γεωπάρκου  
Χελμού-Βουραϊκού της UNESCO**



**Κέντρο Πληροφόρησης  
Σπηλαιίου Λιμνών**

## Διευκόλυνση της καινοτομίας

Νέες υπηρεσίες:  
Πρώθηση υποδομών  
για τη διευκόλυνση  
της επισκεψιμότητας  
σε οινοποιεία



ΔΙΚΤΥΟ  
ΠΟΙΟΤΗΤΑΣ  
ΟΙΝΟΞΕΝΕΙΑ

Νέα μορφή οργάνωσης και δράσης σε τοπικό επίπεδο (περιοχή Αιγιαλείας & Καλαβρύτων)  
Κορμό του Δικτύου αποτελούν τα οινοποιεία της περιοχής, ενώ συμμετέχουν και σημαντικοί επαγγελματίες της εστίασης, της φιλοξενίας, του τουρισμού και άλλων συναφών δραστηριοτήτων



**ΠΡΟΣΤΙΘΕΜΕΝΗ  
ΑΞΙΑ**

## ΠΡΟΣΤΙΘΕΜΕΝΗ ΑΞΙΑ ΤΟΥ LEADER

- ➔ **Αναβάθμιση της ποιότητας** των παρεχόμενων τουριστικών υπηρεσιών (π.χ. περιοχή Καλαβρύτων - Αιγιάλειας) και των χαρακτηριστικών τοπικών προϊόντων
- ➔ **Εμπλουτισμός/διαφοροποίηση του παρεχόμενου τουριστικού προϊόντος** (ανάπτυξη νέων μορφών τουρισμού: επισκέψιμα αγροκτήματα, οινοτουρισμός, εναλλακτικές δραστηριότητες στη φύση, διαμόρφωση-σήμανση θεματικών διαδρομών (π.χ. Δρόμοι κρασιού))
- ➔ Καλλιέργεια **κουλτούρας ποιότητας & συνεργασίας** στις τοπικές επιχειρήσεις και φορείς, με αποτέλεσμα τη δημιουργία δικτύων και συνεργειών μεταξύ τομέων (π.χ. Δίκτυο «Οινοξένεια», Δίκτυο «Γεύσεις Ελλήνων Εκλεκτές»)
- ➔ Ανάδειξη **τοπικής ταυτότητας** των περιοχών (καθιέρωση τοπικών φεστιβάλ, εκπαιδευτικές δράσεις, στοχευμένες δράσεις προβολής-προώθησης των ιδιαίτερων τοπικών χαρακτηριστικών και προϊόντων)

## ΠΡΟΣΤΙΘΕΜΕΝΗ ΑΞΙΑ ΤΟΥ LEADER

- ➔ Διατήρηση επιστημονικού προσωπικού ΟΤΔ σε απομακρυσμένες περιοχές, με συνεχή **εμπύχωση και διάχυση πληροφόρησης** στις τοπικές κοινωνίες
- ➔ **Ανάπτυξη ικανοτήτων** των τοπικών φορέων και κοινωνίας με την εμπλοκή τους στο σχεδιασμό και την υλοποίηση τοπικών στρατηγικών και στη διαμόρφωση ενός κοινού οράματος για την περιοχή
- ➔ Συμβολή στην **αναγνωρισιμότητα** των πολιτικών αγροτικής ανάπτυξης στην ύπαιθρο

# LEADER



**«Liaison Entre Actions de Développement de l'Économie Rurale»**  
**«Σύνδεση μεταξύ έργων ανάπτυξης της αγροτικής οικονομίας»**

Η **μεθοδολογία LEADER** συμβάλλει, αντιστρόφως ανάλογα με το μικρό προϋπολογισμό της, στην κινητοποίηση των τοπικών κοινωνιών, καθιερώνοντας μια νέα προσέγγιση για την ανάπτυξη της υπαίθρου

*«Οι σημαντικές επενδύσεις της ΕΕ σε ανθρώπινο και κοινωνικό κεφάλαιο μέσω της δημιουργίας και της λειτουργίας των Ομάδων Τοπικής Δράσης και του Δικτύου τους αντικατοπτρίζουν τη διαρκή δέσμευση της Επιτροπής για ακόμη μεγαλύτερη τοπική αυτεξουσιότητα και δημοκρατική συμμετοχή στην ΕΕ»*

*(Κοινή απάντηση της Επιτροπής στην πρόσφατη Ειδική έκθεση ΕΕΣ)*





**ΑΧΑΪΑ**  
ΑΝΑΠΤΥΞΙΑΚΗ Α.Ε.

Για περισσότερες πληροφορίες:

**ΑΧΑΪΑ - ΑΝΑΠΤΥΞΙΑΚΗ Α.Ε.**

Καλάβρυτα (Έδρα), Αγ. Αλεξίου & Ασημ. Φωτήλα, 26920-24442-3

Πάτρα (Υποκατάστημα) Πατρέως 16, 2610-243042

website: [www.achaiasa.gr](http://www.achaiasa.gr)

e-mail: [achaiasa@otenet.gr](mailto:achaiasa@otenet.gr)

Ηρώ Τσιμπρή MBA

Γεν. Δ/ντρια - Συντονίστρια  
CLLD/LEADER Αχαΐας

