

ΥΠΟΥΡΓΕΙΟ ΑΓΡΟΤΙΚΗΣ  
ΑΝΑΠΤΥΞΗΣ & ΤΡΟΦΙΜΩΝ

ΕΙΔΙΚΗ ΥΠΗΡΕΣΙΑ ΔΙΑΧΕΙΡΙΣΗΣ ΣΣ ΚΑΠ

ΣΥΝΟΠΤΙΚΕΣ ΟΔΗΓΙΕΣ ΕΡΓΑΣΙΩΝ

ΕΦΔ

19.2 CLLD

Μετά την ολοκλήρωση της εκκαθάριση της προκαταβολής που είχε λάβει η ΟΤΔ για το υπομέτρο 19.2 και την αποδέσμευσή της εγγυητικής επιστολής της, η ΟΤΔ εντάσσεται στη διαδικασία που προβλέπεται (στο άρθρο 18 της ΥΑ 1337/2022 (B 2310)) και περιγράφεται παρακάτω.

## Ενέργειες ΟΤΔ

### ΔΗΜΟΣΙΑ ΕΡΓΑ

## Ενημέρωση Νομικών Δεσμεύσεων ως Μέλος Φορέα ή ως /Περιφέρεια

Η ΟΤΔ τροποποιεί την νομική δέσμευση όσων δικαιούχων είναι Μέλη Φορέα ΟΤΔ ή Μέλη Φορέα/Περιφέρεια, συμπληρώνει το αντίστοιχο πεδίο και οριστικοποιεί.

### Συμπλήρωση Μέλους Φορέα ή Μέλους Φορέα- Περιφέρειας

Η ΟΤΔ μετά την ενημέρωση δεν έχει δικαιώματα επεξεργασίας της πρόχειρης αξιολόγησης νομικής δέσμευσης και τροποποίησης οριστικής νομικής δέσμευσης, για τις συγκεκριμένες νομικές δεσμεύσεις (Μέλη Φορέα).

### Μη δυνατότητα Επεξεργασίας

Κωδικός Ο.Π.Σ.Α.Α.	ΑΦΜ	Επωνυμία - Επώνυμο	Όνομα	Κατάσταση Αξιολόγησης	Ημερ/νία Οριστικοποίησης	Αποτέλεσμα Αξιολόγησης
0010982846	090131868	ΠΟΛΙΤΙΣΤΙΚΟΣ ΣΥΛΛΟΓΟΣ		Οριστική (Αναθεωρημένη)	17-01-2020	Το Τεχνικό Δελτίο Έργου Εγκρίθηκε
0010982846	090131868	ΠΟΛΙΤΙΣΤΙΚΟΣ ΣΥΛΛΟΓΟΣ		Οριστική	16-05-2022	Το Τεχνικό Δελτίο Έργου Εγκρίθηκε

### Μη δυνατότητα Τροποποίησης

Η αξιολόγηση των νομικών δεσμεύσεων που αφορούν Μέλη Φορέα ΟΤΔ είναι αρμοδιότητα της ΕΥΔ (ΕΠ) της οικείας Περιφέρειας και των Νομικών Δεσμεύσεων που αφορούν δικαιούχους Μέλη Φορέα-Περιφέρεια είναι αρμοδιότητα της ΕΥΕ ΠΑΑ (Μονάδα Τοπικής Ανάπτυξης).

Για τους λοιπούς δικαιούχους δεν χρειάζεται τροποποίηση Νομικής Δέσμευσης ή Τεχνικού Δελτίου από την ΟΤΔ στη φάση αυτή.

## Καταχώρηση Αιτημάτων Πληρωμής από Δικαιούχο

Απαραίτητες Προϋποθέσεις για την καταχώρηση Αιτήματος Πληρωμής από τον δικαιούχο είναι:

Η ύπαρξη θετικά αξιολογημένης Νομικής Δέσμευσης, δηλ. **Οριστικής Νομικής Δέσμευσης**, όπως π.χ. παρακάτω όπου για το υποέργο 1 βλέπουμε την Οριστική Έκδοσή της.

Ο.Π.Σ.Α.Α.

ΕΥΡΩΠΑΪΚΗ ΕΠΙΧΕΙΡΗΣΙΑΚΗ ΠΡΟΓΡΑΦΗ "Υποδομές και μεταφορές"

ΕΣΠΑ 2014-2020

ΕΥΡΩΠΑΪΚΗ ΕΠΙΧΕΙΡΗΣΙΑΚΗ ΠΡΟΓΡΑΦΗ "Περιβάλλον και κλιματική αλλαγή"

ΕΥΡΩΠΑΪΚΗ ΕΠΙΧΕΙΡΗΣΙΑΚΗ ΠΡΟΓΡΑΦΗ "Ανάπτυξη και εργασία"

Χρήστης: GEOAN3 Αποσύνδεση

Κριτήρια Αναζήτησης

ΑΦΜ Δικαιούχου: [ ] Επωνυμία Δικαιούχου: [ ]

Κωδικός Πρόσκλησης: 19.2.4.5\_1 / M2733151 1η Πρόσκληση Υποβολής Αιτήσεων Στήριξης για την Υποδράση 19.2.4.5 (Στήριξη για μελέτες, υπηρεσίες και επενδύσεις, που συνδέονται με την ανάπτυξη)

Κωδικός Ο.Π.Σ.Α.Α.: 0010905241 Κατηγορία Υποέργου: [ ]

Υποέργο: [ ]

Κατάσταση Νομικής Δέσμευσης: Επιλέξτε

Αιτιολογία Τροποποίησης: Επιλέξτε

Έργα Που Έχουν Ολοκληρωθεί: Επιλέξτε

Έργα Που Έχουν Απενταχθεί: Επιλέξτε

Ημερήσια Οριστικοποίηση Από: [ ] Ημερήσια Οριστικοποίηση Έως: [ ]

Επιλέξιμη Δημόσια Δαπάνη Από: [ ] Επιλέξιμη Δημόσια Δαπάνη Έως: [ ]

Τροποποίηση Νομικής Δέσμευσης

Αναζήτηση Καθαρισμός Νέα εγγραφή Επιστροφή

Κωδικός Ο.Π.Σ.Α.Α.	ΑΦΜ	Επωνυμία - Επώνυμο	Όνομα	Επιλέξιμη Δημόσια Δαπάνη	Κατάσταση Νομικής Δέσμευσης	Ημερ/νία Οριστικοποι...	Κωδικός Πρόσκλησης	Α/Α Υποέργου	Κατ
0010905241	090002180	ΕΠΙΜΕΛΗΤΗΡΙΟ ΛΕΣΒΟΥ		30.000,00	Οριστική	04-09-2019	19.2.4.5_1 / M2733151	1	ΜΕΛΕΤΕΣ/Υ
0010905241	090002180	ΕΠΙΜΕΛΗΤΗΡΙΟ ΛΕΣΒΟΥ		5.000,00	Οριστική (Αναθεωρημένη)	01-04-2019	19.2.4.5_1 / M2733151	1	ΜΕΛΕΤΕΣ/Υ
0010905241	090002180	ΕΠΙΜΕΛΗΤΗΡΙΟ ΛΕΣΒΟΥ		8.000,00	Οριστική (Αναθεωρημένη)	26-08-2019	19.2.4.5_1 / M2733151	1	ΜΕΛΕΤΕΣ/Υ
0010905241	090002180	ΕΠΙΜΕΛΗΤΗΡΙΟ ΛΕΣΒΟΥ		15.000,00	Οριστική (Αναθεωρημένη)	27-08-2019	19.2.4.5_1 / M2733151	1	ΜΕΛΕΤΕΣ/Υ
0010905241	090002180	ΕΠΙΜΕΛΗΤΗΡΙΟ ΛΕΣΒΟΥ		29.549,00	Οριστική	01-04-2019	19.2.4.5_1 / M2733151	2	ΠΡΟΜΗΘΕΙ
0010905241	090002180	ΕΠΙΜΕΛΗΤΗΡΙΟ ΛΕΣΒΟΥ		50.000,00	Οριστική	04-09-2019	19.2.4.5_1 / M2733151	3	ΠΡΟΜΗΘΕΙ
0010905241	090002180	ΕΠΙΜΕΛΗΤΗΡΙΟ ΛΕΣΒΟΥ		20.000,00	Οριστική (Αναθεωρημένη)	01-04-2019	19.2.4.5_1 / M2733151	3	ΠΡΟΜΗΘΕΙ
0010905241	090002180	ΕΠΙΜΕΛΗΤΗΡΙΟ ΛΕΣΒΟΥ		30.000,00	Οριστική (Αναθεωρημένη)	26-08-2019	19.2.4.5_1 / M2733151	3	ΠΡΟΜΗΘΕΙ
0010905241	090002180	ΕΠΙΜΕΛΗΤΗΡΙΟ ΛΕΣΒΟΥ		100.000,00	Οριστική	01-04-2019	19.2.4.5_1 / M2733151	4	ΜΕΛΕΤΕΣ/Υ

Εγγραφές: 9

©NeuroPublic S.A. 2017 | Legal notice | Credits

Τόπος έκδοσης: Αθήνα, 2019-09-26 16:53:30

Επίσης στην Νομική Δέσμευση θα πρέπει να έχει καταχωρηθεί στην καρτέλα **Ανάλυση Προϋπολογισμού** ως **Ανάδοχος ο Αποδέκτης της Πληρωμής**, με ανάλυση προϋπολογισμού στις υποκατηγορίες Δαπανών, όπως παρακάτω.

Ο.Π.Σ.Α.Α.

ΕΥΡΩΠΑΪΚΗ ΕΠΙΧΕΙΡΗΣΙΑΚΗ ΠΡΟΓΡΑΦΗ "Υποδομές και μεταφορές"

ΕΣΠΑ 2014-2020

ΕΥΡΩΠΑΪΚΗ ΕΠΙΧΕΙΡΗΣΙΑΚΗ ΠΡΟΓΡΑΦΗ "Περιβάλλον και κλιματική αλλαγή"

ΕΥΡΩΠΑΪΚΗ ΕΠΙΧΕΙΡΗΣΙΑΚΗ ΠΡΟΓΡΑΦΗ "Ανάπτυξη και εργασία"

Χρήστης: GEOAN3 Αποσύνδεση

Νομική Δέσμευση

Αιτιολογία: ΑΙΤ.ΤΡ - 19\_4\_1

Επεξήγηση: [ ]

Αλλαγή Προϋπολογισμού

Προϋπολογισμός

Συνολικός Προϋπολογισμός Έργου: 30.000,00

Μη Επιλέξιμη Αξία Φ.Π.Α.: 0,00

Ιδιωτική Συμμετοχή: 0,00

Μη Επιλέξιμες Λοιπές Αξίες: 0,00

Επιλέξιμη Δημόσια Δαπάνη: 30.000,00

Στοιχεία Δικαιούχου Περιγραφή Έργου Αποφάσεις Τραπεζικοί Λογαριασμοί **Ανάλυση Προϋπολογισμού** Χρηματοδοτικό Σχέδιο Σημεία Προόδου Φυσικού Αντικειμένου Δείκτες Δικαιολογητικά

Νέα εγγραφή Ανάδοχοι

ΑΦΜ	Όνοματεπώνυμο - Επωνυμία	Συνολικός Προϋπολογισμός	Ιδιωτική Συμμετοχή	Επιλέξιμη Δημόσια Δαπάνη	Μη Επιλέξιμη Αξία Φ.Π.Α.
00405453R	ΧΑΤΖΗΠΑΡΑΣΚΕΥΑΣ ΚΩΝΣΤΑΝΤΙΝΟΣ	30.000,00	0,00	30.000,00	

Εγγραφές: 1

Νέα εγγραφή Ανάλυση Προϋπολογισμού

A/A	Κατηγορία Δαπάνης *	Υποκατηγορία Δαπάνης	Συνολικός Προϋπολογισμός *	Ιδιωτική Συμμετοχή	Επιλέξιμη Δημόσια Δαπάνη *	Μη Επιλέξιμη Αξία Φ.Π.Α.
1	ΣΧΕΔΙΑΣΜΟΣ ΚΑΙ ΠΑΡΑΓΩΓΗ ΠΛΗΡΟΦΟΡΙΑΚΟΥ ΚΑΙ ΔΕΛΤΙΟΥ	ΣΧΕΔΙΑΣΜΟΣ ΚΑΙ ΠΑΡΑΓΩΓΗ ΠΛΗΡΟΦΟΡΙΑΚΟΥ ΚΑΙ ΔΕΛΤΙΟΥ	10.000,00	0,00	10.000,00	
2	ΤΕΧΝΙΚΗ ΣΤΗΡΙΞΗ ΓΙΑ ΤΗΝ ΥΛΟΠΟΙΗΣΗ ΤΟΥ ΕΡΓΟΥ	ΤΕΧΝΙΚΗ ΣΤΗΡΙΞΗ ΓΙΑ ΤΗΝ ΥΛΟΠΟΙΗΣΗ ΤΟΥ ΕΡΓΟΥ	20.000,00	0,00	20.000,00	

Εγγραφές: 2

Στοιχεία Δαπάνης

Δράση: 19.2.4.5 (7.6/6B)\_Στήριξη για μελέτες, υπηρεσίες και επενδύσεις, που συνδέονται με τον πολιτισμό, ...

Υπομέτρο: 19.2 Υλοποίηση δράσεων της τοπικής στρατηγικής ανάπτυξης

Περιγραφή Επένδυσης: ΕΚΔΟΣΗ ΛΕΥΚΟΜΑΤΟΣ ΙΣΤΟΡΙΚΟΥ ΑΡΧΕΙΟΥ ΕΠΙΜΕΛΗΤΗΡΙΟΥ ΛΕΣΒΟΥ

©NeuroPublic S.A. 2017 | Legal notice | Credits

Η διαδικασία καταχώρισης Αιτημάτων Πληρωμής στο ΟΠΣΑΑ για τις προσκλήσεις του 19.2 Δημόσια δεν διαφοροποιείται από την διαδικασία για τα υπόλοιπα μέτρα.

Σχετικά ακολουθείται η διαδικασία για έργα **δημοσίου χαρακτήρα** και μπορείτε να παρακολουθήσετε βίντεο με σχετικές στο Link:

<https://www.youtube.com/watch?v=W2D61lwMqos>

## Καταχώρηση Διοικητικού Ελέγχου Αιτήματος Πληρωμής από Ο.Τ.Δ

- Για τα αιτήματα πληρωμής απλών δικαιούχων η διαδικασία ολοκληρώνεται στο ΟΠΣΑΑ από την ΟΤΔ. Στο επίπεδο διοικητικού ελέγχου δίνεται η δυνατότητα καταχώρισης Κρατήσεων-Παρακρατήσεων στις αντίστοιχες καρτέλες επιλέγοντας Νέα Εγγραφή, όπως φαίνεται στις παρακάτω εικόνες.

- Κωδικός Ο.Π.Σ.Α.Α:** 0010979840
- Κατηγορία:** ΕΡΓΑ ΠΟΥ ΔΕΝ ΕΚΤΕΛΟΥΝΤΑΙ ΜΕ
- Πρόσκληση:** 19.2.4.4\_1 / M2733181
- ΑΦΜ:** 997255530
- Τίτλος:** Οργάνωση Υπαθρίων Εκδηλώσεων για τα έτη 2019, 2020 & 2021 από τον Δικαιούχο "ΦΟΡΕΑΣ ΑΝΑΠΤΥΞΗΣ ΚΑΙ ΠΡΟΒΟΗΣ ΕΡΕΣΟΥ"
- Υπόμνημα:** Οργάνωση Υπαθρίων Εκδηλώσεων για τα έτη 2019, 2020 & 2021 από τον Δικαιούχο "ΦΟΡΕΑΣ ΑΝΑΠΤΥΞΗΣ ΚΑΙ ΠΡΟΒΟΗΣ ΕΡΕΣΟΥ"
- Περιγραφή:** 1η Πρόσκληση Υποβολής Αιτήσεων Στήριξης για την Υποδράση 19.2.4.4 (Επίσχεση πολιτιστικών εκδηλώσεων).
- Ονοματεπώνυμο - Επωνυμία:** ΦΟΡΕΑΣ ΑΝΑΠΤΥΞΗΣ ΚΑΙ ΠΡΟΒΟΗΣ ΕΡΕΣΟΥ

Below the main form, there are sections for "Διοικητικός Έλεγχος" and "Αίτημα Πληρωμής". The "Αίτημα Πληρωμής" section includes fields for "Τύπος", "Αίτημα Πληρωμής", "ΑΑ", "Αρ. Πρωτοκόλλου", "Μηνιαία Πρωτοκόλλου", "Κατάσταση Ελέγχου", "Παύση", "Μηνιαία Οριστικοποίησης", and "Τελική".

At the bottom, there is a table for recording withholdings. The table has columns for "ΑΦΜ", "Ονοματεπώνυμο - Επωνυμία", "Τράπεζα", "ΙΒΑΝ", and "Αποτέμνη Καθαρή Αξία". A red arrow points to the "Νέα εγγραφή" button in the table header.

Καταχώριση κρατήσεων σε Διοικητικό Έλεγχο Αιτήματος Πληρωμής

Ο.Π.Σ.Α.Α.

Επιλογή Οριστικοποίηση

Διοικητικός Έλεγχος Αιτήματος Πληρωμής

Κωδικός Ο.Π.Σ.Α.Α 0010075840 Τίτλος Οργάνωση Υπαθρών Εκδηλώσεων για το έτη 2019, 2020 & 2021 από τον Διακοσμο "ΦΟΡΕΑΣ ΑΝΑΠΤΥΞΗΣ ΚΑΙ ΠΡΟΒΟΛΗΣ ΕΡΕΣΟΥ"

Κατηγορία ΕΡΓΑ ΠΟΥ ΔΕΝ ΕΚΤΕΛΟΥΝΤΑΙ ΜΕ Υπόμνη Οργάνωση Υπαθρών Εκδηλώσεων για το έτη 2019, 2020 & 2021 από τον Διακοσμο "ΦΟΡΕΑΣ ΑΝΑΠΤΥΞΗΣ ΚΑΙ ΠΡΟΒΟΛΗΣ ΕΡΕΣΟΥ" Α/Α 1

Πρόσκληση 19.2.4.4\_1/Μ2733151 Περιγραφή Τη Πρόσκληση Υποβολής Αιτήσεων Στήριξης για την Υποδομή 19.2.4.4 (Επίσχεση πολιτιστικών εκδηλώσεων).

ΑΦΜ 99725530 Ονοματεπώνυμο - Επωνυμία ΦΟΡΕΑΣ ΑΝΑΠΤΥΞΗΣ ΚΑΙ ΠΡΟΒΟΛΗΣ ΕΡΕΣΟΥ

Διοικητικός Έλεγχος

Αρ. Πρωτοκόλλου Κατάσταση Ελέγχου Πύλοισιν

Ημερήσια Πρωτοκόλλου Ημερήσια Οριστικοποίηση

Αίτημα Πληρωμής

Τύπος Αίτημα Πληρωμής Α/Α 3 Τελική

Αρ. Πρωτοκόλλου 0008 Ημερήσια Πρωτοκόλλου 18-05-2022 Ημερήσια Οριστικοποίηση 18-05-2022

Προσδεδυμένο Υπόλοιπο

Γενικά Στοιχεία Παραστατικά Κρατήσεις Παρακρατήσεις Διαλογιστικά Άλλα Διοικητικού Ελέγχου

ΑΦΜ	Ονοματεπώνυμο - Επωνυμία	Τράπεζα	IBAN	Απομεινόμενη Καθαρή Αξία
99725530	ΦΟΡΕΑΣ ΑΝΑΠΤΥΞΗΣ ΚΑΙ ΠΡΟΒΟΛΗΣ ΕΡΕΣΟΥ		GR7401727090005709028574191	800,00

Εγγραφές 1 Γραμμές 5

Παρακρατήσεις

Τύπος Περιγραφή Κωδικός Περιγραφή IBAN

### Καταχώριση Παρακρατήσεων σε Διοικητικό Έλεγχο Αιτήματος Πληρωμής

- Για τα αιτήματα πληρωμής δικαιούχων **ΜΕΛΗ ΦΟΡΕΑ ΟΤΔ** ή **ΜΕΛΗ ΦΟΡΕΑ ΠΕΡΙΦΕΡΕΙΑ** η διαδικασία αρχίζει στο ΟΠΣΑΑ από την ΟΤΔ και ολοκληρώνεται από την ΕΥΔ (ΕΠ) της οικείας Περιφέρειας ή την Μονάδα Τοπικής Ανάπτυξης (ΕΥΕ ΠΑΑ) αναλόγως του είδους του δικαιούχου. Η ΟΤΔ επεξεργάζεται τον πρόχειρο διοικητικό έλεγχο, ελέγχει την ύπαρξη των δικαιολογητικών και αν δεν χρειάζεται να επιστραφεί στον δικαιούχο για διόρθωση προφανών λαθών, οριστικοποιεί τον διοικητικό έλεγχο. Επισημαίνεται ότι στη καρτέλα «Παραστατικά» καταχωρίζεται ανά παραστατικό η Πιστοποιημένη Καθαρή Αξία, όπως την αιτείται ο δικαιούχος, χωρίς η ΟΤΔ να μπαίνει στη διαδικασία ελέγχου του ποσού. Στη συνέχεια είναι αρμοδιότητα της ΕΥΔ (ΕΠ) της οικείας Περιφέρειας ή της ΕΥΕ ΠΑΑ να επεξεργαστούν τον πρόχειρο διοικητικό έλεγχο που δημιουργήθηκε μετά την οριστικοποίησή του και να ολοκληρώσουν τον διοικητικό έλεγχο του αιτήματος πληρωμής του δικαιούχου. Επίσης οι κρατήσεις-παρακρατήσεις, εάν υπάρχουν, πρέπει να καταχωρηθούν από την Περιφέρεια ή την ΕΥΕ ΠΑΑ αναλόγως του είδους του δικαιούχου.

### ○ ΙΔΙΩΤΙΚΑ ΕΡΓΑ

- **Ενημέρωση Τεχνικών Δελτίων ως Μέλος Φορέα**
- Η ΟΤΔ τροποποιεί το μεταπτωμένο στο ΟΠΣΑΑ τεχνικό Δελτίο όσων δικαιούχων είναι Μέλη Φορέα ΟΤΔ, συμπληρώνει το αντίστοιχο πεδίο και οριστικοποιεί.

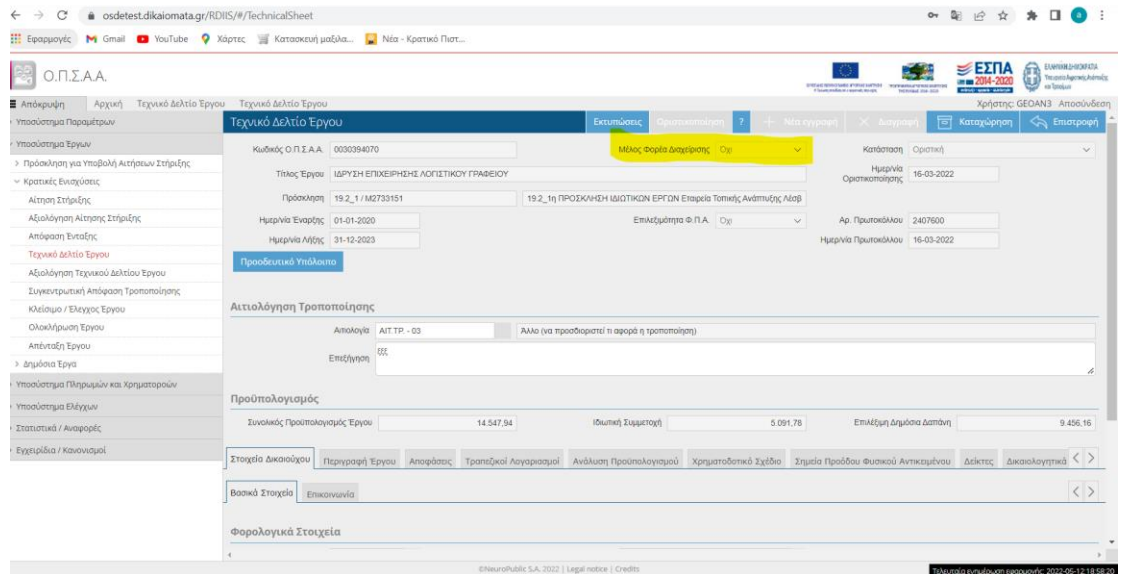

### Ενημέρωση πεδίου Μέλους Φορέα

Η Περιφέρεια εγκρίνει το τεχνικό δελτίο και οριστικοποιεί. Η ΟΤΔ δεν έχει πρόσβαση στην αξιολόγησή του μετά την ενημέρωσή του ως Μέλος Φορέα.

Τονίζεται ότι για τους απλούς δικαιούχους δεν χρειάζεται τροποποίηση Τεχνικού Δελτίου από την ΟΤΔ.

## Μετάπτωση Αιτημάτων Πληρωμής και Διοικητικών Ελέγχων τους από ΠΣΚΕ

Σύμφωνα με τις οδηγίες του ΠΣΚΕ με την χρήση των web services ενημερώνονται οι αιτήσεις πληρωμής και οι διοικητικοί τους έλεγχοι στο ΟΠΣΑΑ.

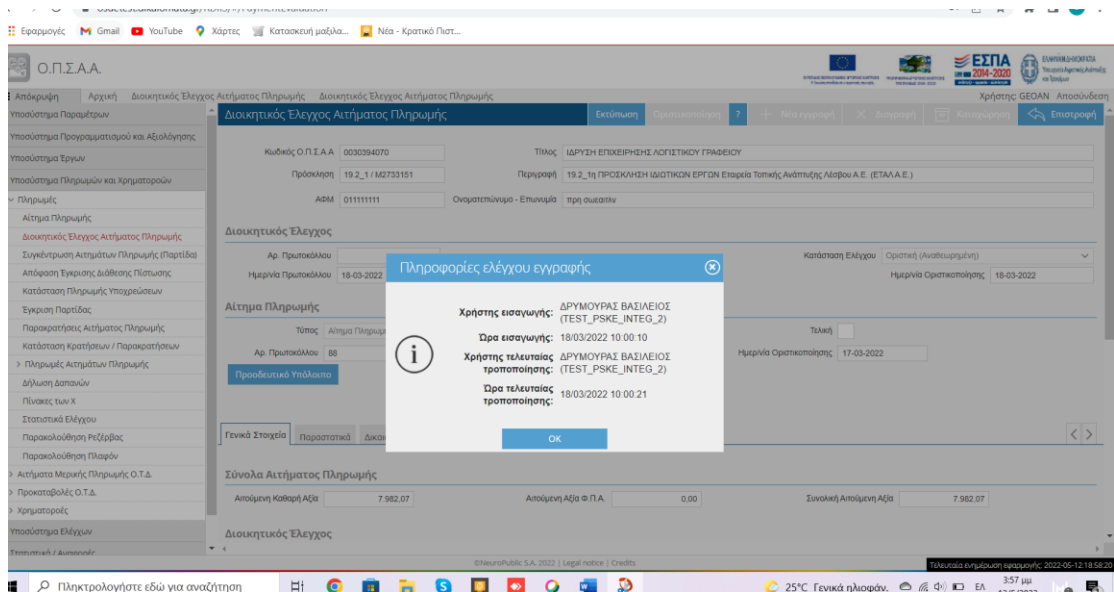

## Τροποποίηση Διοικητικού Ελέγχου Αιτήματος Πληρωμής από Ο.Τ.Δ

Για τις περιπτώσεις που απαιτείται η καταχώριση Παρακρατήσεων για αιτήματα Πληρωμής Απλού Δικαιούχου, τροποποιείται ο διοικητικός έλεγχος και τις καταχωρίζει η ΟΤΔ στην καρτέλα Παρακρατήσεις.

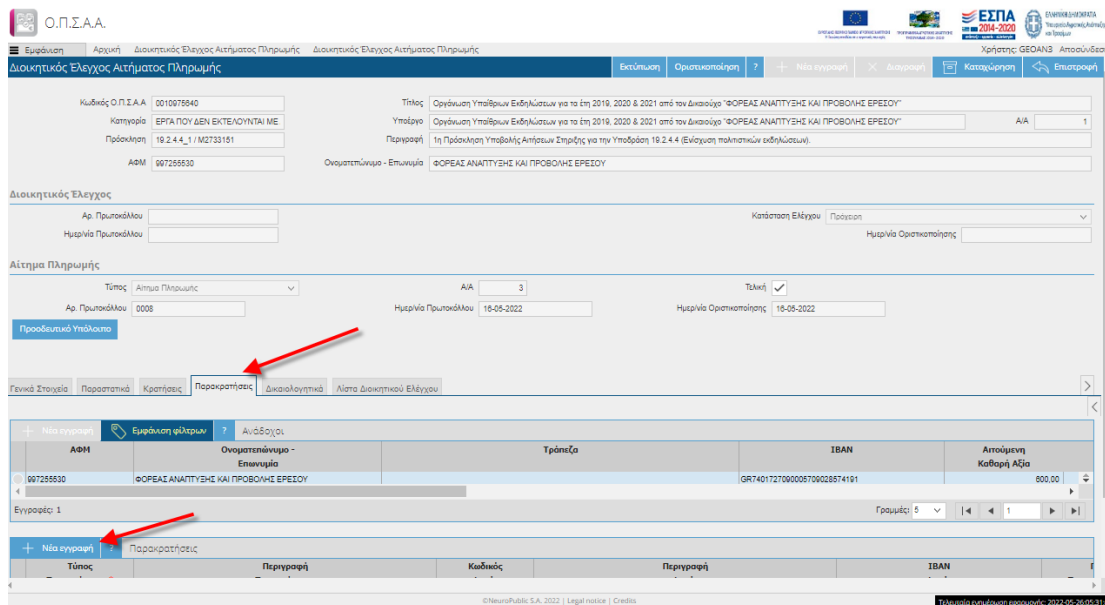

## Καταχώριση Παρακρατήσεων για αιτήματα Πληρωμής Απλού δικαιούχου από ΟΤΔ

Στις περιπτώσεις Αιτημάτων Μέλους Φορέα, η ΟΤΔ πρέπει να τροποποιήσει τον διοικητικό έλεγχο, να τον οριστικοποιήσει ώστε να δημιουργηθεί πρόχειρος διοικητικός για την ΕΥΔ (ΕΠ) της οικείας Περιφέρειας, η οποία και πρέπει να ολοκληρώσει την καταχώριση της στο ΟΠΣΑΑ όπως και να καταχωρίσει τις παρακρατήσεις αν απαιτούνται.

# ΔΙΑΔΙΚΑΣΙΑ ΓΙΑ ΔΗΜΟΣΙΑ ΚΑΙ ΙΔΙΩΤΙΚΑ ΈΡΓΑ

## Δημιουργία Παρτίδας

Για τα αιτήματα πληρωμής απλών δικαιούχων η διαδικασία ολοκληρώνεται στο ΟΠΣΑΑ από την ΟΤΔ. Για τα αιτήματα Μελών Φορέα ΟΤΔ από την ΕΥΔ (ΕΠ) της οικείας Περιφέρειας και για τα Μέλη Φορέα-Περιφέρεια από την ΕΥΕ ΠΑΑ.

Επιλέγεται από το μενού Υποσύστημα Πληρωμών και Χρηματοροών -> Συγκέντρωση Αιτημάτων Πληρωμής (Παρτίδα) και Νέα Εγγραφή

Στην οθόνη επιλέγεται με τη χρήση του φακού η Πρόσκληση (Υποδράση) στην οποία ανήκουν τα αιτήματα πληρωμής που θα παρτιδοποιηθούν, ο Κωδικός Έργου και τέλος η Καταχώρηση

Οθόνη δημιουργίας Παρτίδας

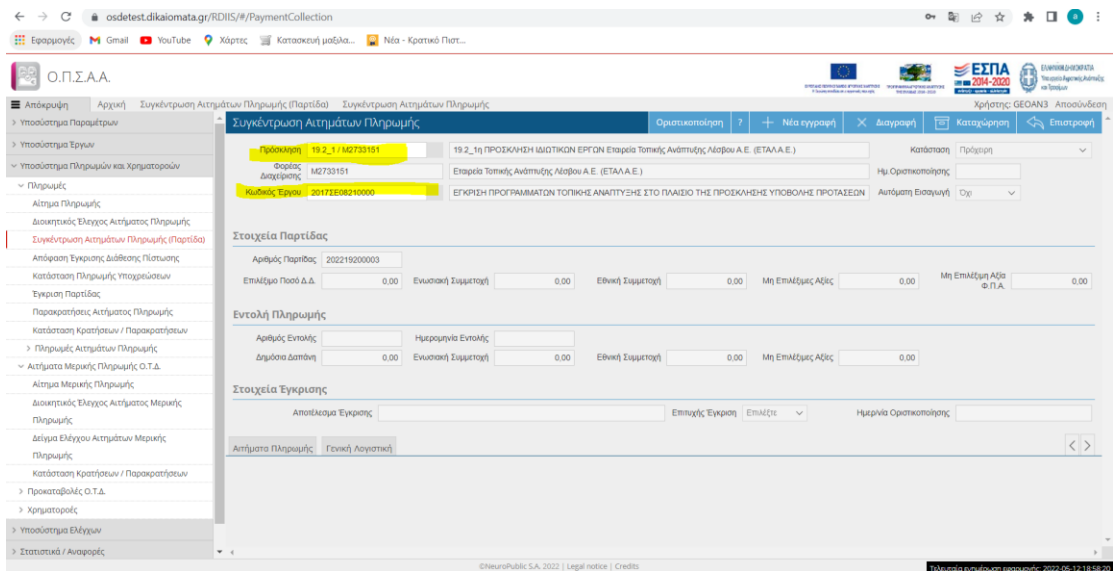

### Επιλογή Πρόσκλησης-Κωδικού Έργου και καταχώριση

Στην καρτέλα «Αιτήματα Πληρωμής» επιλέγεται το «Νέα Εγγραφή» και στη κενή εγγραφή που δημιουργείται, με χρήση του φακού στη στήλη Κωδικό ΟΠΣΑΑ, προστίθεται το αίτημα/α αιτήματα πληρωμής στην παρτίδα, όπως παρουσιάζεται παρακάτω. Επίσης υπάρχει η δυνατότητα πολλαπλής επιλογής αιτημάτων πληρωμής προς εισαγωγή τους.

### ΠΡΟΣΟΧΗ: Στην επιλογή των αιτημάτων πληρωμής που θα συνδεθούν στην παρτίδα

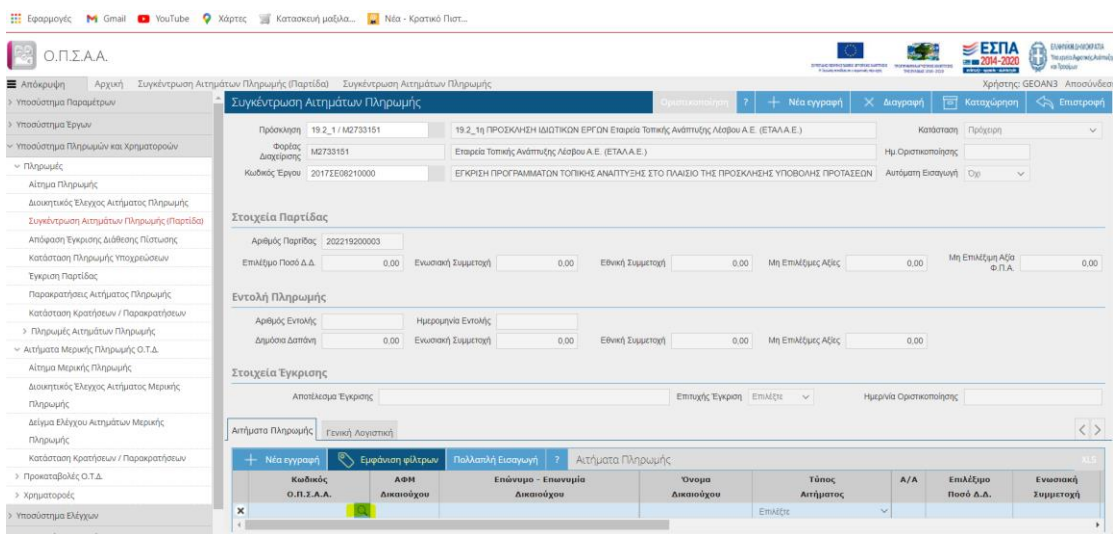

### Προσθήκη Αιτήματος Πληρωμής σε Παρτίδα

Μετά την οριστικοποίησή της η παρτίδα παίρνει την κατάσταση «Προτεινόμενη» και μπορεί να συνδεθεί με απόφαση έγκρισης διάθεσης πίστωσης.

## Σύνδεση Παρτίδας με Απόφαση Έγκρισης Διάθεσης Πίστωσης

Η ΕΥΕ ΠΑΑ έχει καταχωρίσει στο ΟΠΣΑΑ πρόχειρη απόφαση έγκρισης διάθεσης πίστωσης μετά την έκδοσή της. Επίσης, έχει ενημερώσει τις ΟΤΔ και Περιφέρειες σχετικά με τον αριθμό της και την Ημερομηνία Πρωτοκόλλου ώστε να μπορούν να την αναζητήσουν και να την χρησιμοποιήσουν όπως παρακάτω.

Στο Υποσύστημα Πληρωμών και Χρηματοροών-> Απόφαση Έγκρισης Διάθεσης Πίστωσης, ο χρήστης αναζητά την Απόφαση χρησιμοποιώντας το πεδίο «Αριθμός Απόφασης Έγκρισης».

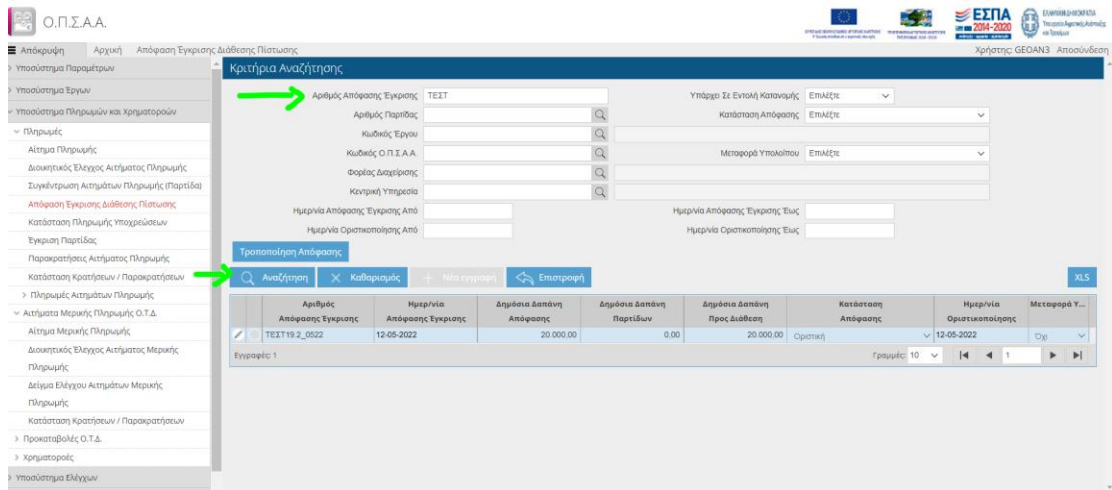

### Αναζήτηση Απόφασης Έγκρισης Διάθεσης Πίστωσης

Αν είναι οριστική επιλέγει τροποποίηση, αλλιώς αν είναι πρόχειρη την επιλέγει με το μολύβι αριστερά της.

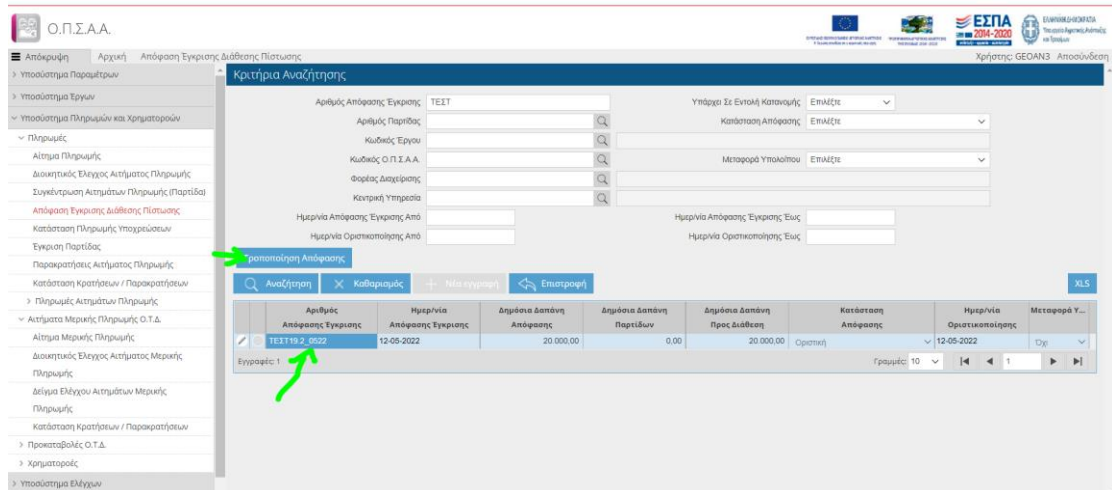

Στην οθόνη που ανοίγει επιλέγει στην λίστα «Νέα Εγγραφή» και προσθέτει παρτίδα/ες επιλέγοντας τον φακό, όπως παρακάτω (ΠΡΟΣΟΧΗ ΣΤΗ ΣΥΝΔΕΣΗ ΤΗΣ ΠΑΡΤΙΔΑΣ: Κατά την σύνδεση παρτίδων της ΟΤΔ, με Απόφαση Έγκρισης Διάθεσης Πίστωσης, φέρνει παρτίδες και έργων αρμοδιότητας Περιφέρειας και ΕΥΕ ΠΑΑ και το αντίθετο):

## Κατάσταση Πληρωμής Υποχρεώσεων

Η ΟΤΔ για τις παρτίδες αρμοδιότητάς της, δηλ. για αιτήματα πληρωμής απλών δικαιούχων επιλέγει Υποσύστημα Πληρωμών κ Χρηματοροών -> Κατάσταση Πληρωμής Υποχρεώσεων.

Για τα Μέλη Φορέα ΟΤΔ ή Μέλη Φορέα Περιφέρεια η ενέργεια αντίστοιχα γίνεται από την ΕΥΔ (ΕΠ) της οικείας Περιφέρεια ή την ΕΥΕ ΠΑΑ

Αριθμός Απόφασης Έγκρισης	Ημερήσια Απόφασης Έγκρισης	Δημόσια Δαπάνη Απόφασης	Δημόσια Δαπάνη Παρτίδων	Δημόσια Δαπάνη Προς Διάθεση	Κατάσταση Απόφασης	Οριστικοποίησης	Ημερήσια Οριστικοποίησης	Μεταφορά Υ.
ΤΕΣΤ19_2_0522	12-05-2022	20.000,00	0,00	20.000,00	Οριστική (Ανοδοκωμιών)	12-05-2022	12-05-2022	Όχι
ΤΕΣΤ19_2_0522	12-05-2022	20.000,00	1.188,35	18.811,65	Οριστική	13-05-2022	13-05-2022	Όχι

### Αναζήτηση Παρτίδας

Πληκτρολογεί την παρτίδα και επιλέγει ένα οποιοδήποτε πεδίο

\* Η Κατάσταση Πληρωμής Υποχρεώσεων αναφέρεται σε Παρτίδες για τις οποίες υπάρχει Οριστική Απόφαση Έγκρισης Διάθεσης Πίστωσης.

Έπειτα επιλέγει Εκτύπωση

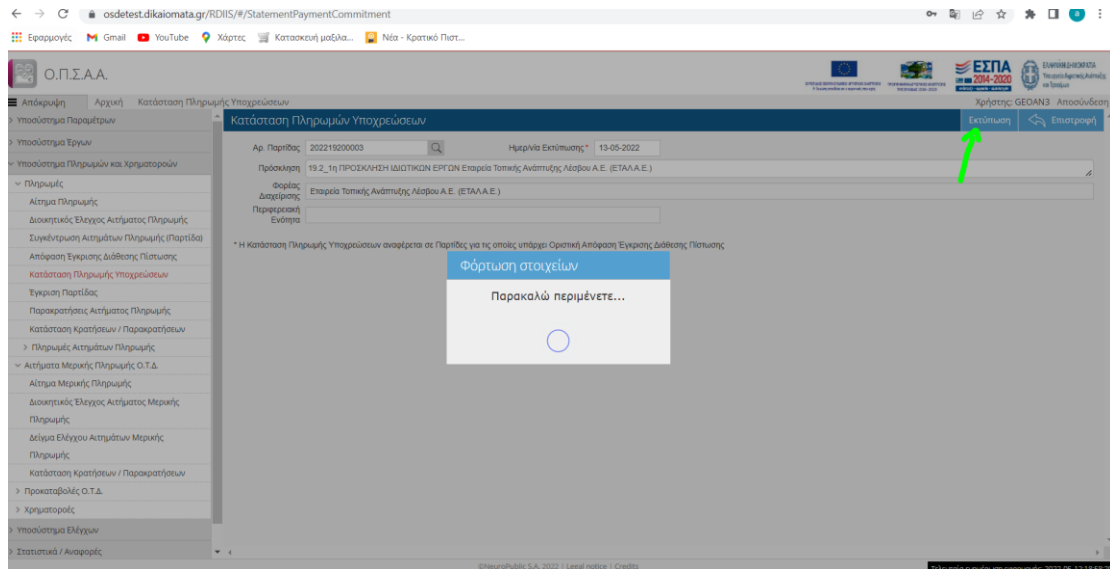

Το αρχείο δημιουργείται όπως στην παρακάτω οθόνη.

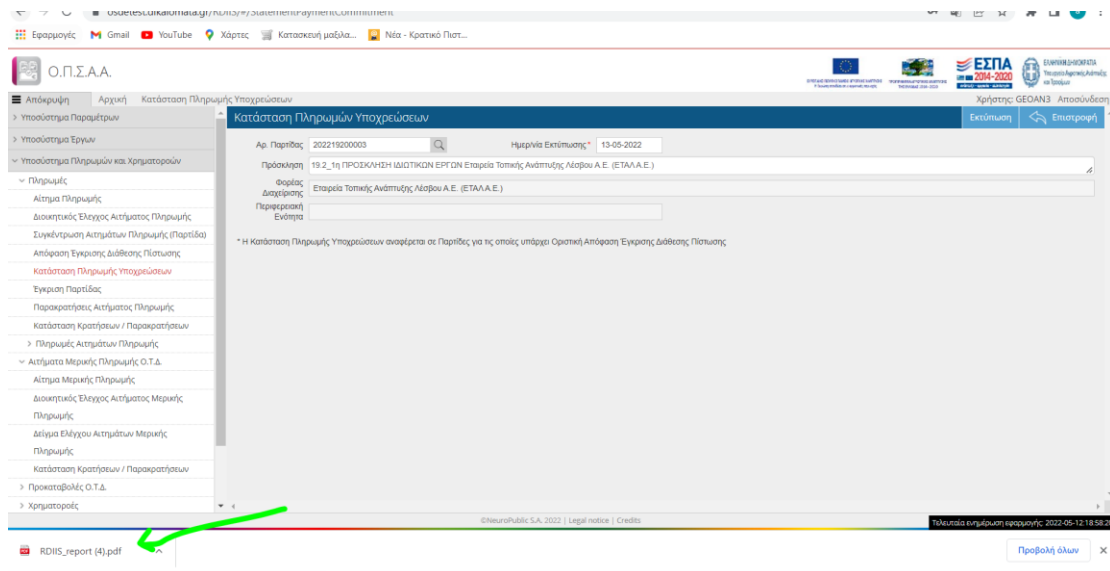

Η Κατάσταση Πληρωμής Υποχρεώσεων είναι της μορφής:

Με αντίστοιχο τρόπο η ΟΤΔ για τα αιτήματα αρμοδιότητάς της, από το μενού Υποσύστημα Πληρωμών και Χρηματοροών, μπορεί να εκτυπώσει την Κατάσταση Κρατήσεων/Παρακρατήσεων με μορφή:

**ΟΛΟΚΛΗΡΩΜΕΝΟ ΠΛΗΡΟΦΟΡΙΑΚΟ ΣΥΣΤΗΜΑ ΑΓΡΟΤΙΚΗΣ ΑΝΑΠΤΥΞΗΣ**  
**Ο.Π.Σ.Α.Α**  
**ΚΑΤΑΣΤΑΣΗ ΚΡΑΤΗΣΕΩΝ**

Διαβόλεση Εμπιστευτικό  
 Ημερομηνία Εκτύπωσης: 16/5/2022

Περιφέρειες:  
 Βορείου Αιγαίου  
 Περιφερειακές Ενότητες:  
 ΛΕΣΒΟΥ

Αριθμός Πρωτόκολλου: 202219200002

Κωδικός Φορέα	Περιγραφή	Κωδικός Τύπου	Περιγραφή	Ποσοστό Κράτησης	Αξία Κράτησης
Κωδικός Ο.Π.Σ.Α.Α.	0010982846	ΓΙΟΡΤΕΣ ΠΑΡΑΔΟΣΙΑΚΟΥ ΠΑΙΔΙΚΟΥ ΠΑΙΧΝΙΔΙΟΥ "ΠΑΙΖΟΥΜΕ;"			
Δικαιούχος	090131868	ΠΟΛΙΤΙΣΤΙΚΟΣ ΣΥΛΛΟΓΟΣ ΠΑΣΜΑΡΙΟΥ "ΤΟ ΠΟΛΙΟΝ"			
Αναδόχος	090131868	ΠΟΛΙΤΙΣΤΙΚΟΣ ΣΥΛΛΟΓΟΣ ΠΑΣΜΑΡΙΟΥ "ΤΟ ΠΟΛΙΟΝ"			
Κατηγορία Κράτησης	2	Κρατήσεις Ανεξάρτητης Αρχής Συμβάσεων			
2	ΕΝΙΣΧΥΣΗ ΑΝΕΞΑΡΤΗΤΗΣ ΑΡΧΗΣ ΔΗΜΟΣΙΩΝ ΣΥΜΒΑΣΕΩΝ (Ε.Α.Α.ΔΗ.ΣΥ.)	2(0.06)	ΚΡΑΤΗΣΗ ΥΠΕΡ Ε.Α.Α.ΔΗ.ΣΥ. (0.06%)	0,06	0,60
2	ΕΝΙΣΧΥΣΗ ΑΝΕΞΑΡΤΗΤΗΣ ΑΡΧΗΣ ΔΗΜΟΣΙΩΝ ΣΥΜΒΑΣΕΩΝ (Ε.Α.Α.ΔΗ.ΣΥ.)	3	ΧΑΡΤΟΣΗΜΟ & ΟΓΑ (Πρόσθετη Κράτηση)	3,60	0,02
Σύνολο Κατηγορίας		- Κρατήσεις Ανεξάρτητης Αρχής Συμβάσεων			0,62
Σύνολο Αναδόχου		- ΠΟΛΙΤΙΣΤΙΚΟΣ ΣΥΛΛΟΓΟΣ ΠΑΣΜΑΡΙΟΥ "ΤΟ ΠΟΛΙΟΝ"			0,62
Σύνολο Κωδικού Ο.Π.Σ.Α.Α.		- 0010982846 ΓΙΟΡΤΕΣ ΠΑΡΑΔΟΣΙΑΚΟΥ ΠΑΙΔΙΚΟΥ ΠΑΙΧΝΙΔΙΟΥ "ΠΑΙΖΟΥΜΕ;"			0,62

Σελίδα 1 από 2