

Στρατηγικό Σχέδιο ΚΓΠ:

- Το νέο μοντέλο υλοποίησης
- Άμεσες πληρωμές στο πλαίσιο του Πρώτου Πυλώνα

ΗΜΕΡΙΔΑ ΠΡΟΕΤΟΙΜΑΣΙΑΣ ΓΙΑ ΤΗΝ ΚΑΤΑΡΤΙΣΗ
ΤΟΥ ΣΤΡΑΤΗΓΙΚΟΥ ΣΧΕΔΙΟΥ ΚΑΠ 2021-2027
ΑΘΗΝΑ 07 ΙΟΥΝΙΟΥ 2019

*Ευαγγελία Μούρμουρα
ΓΔ Γεωργίας και Αγροτικής Ανάπτυξης/
D.3 – Υποστήριξη εφαρμογής & Ολοκληρωμένο
Σύστημα Διαχείρισης και Ελέγχου*

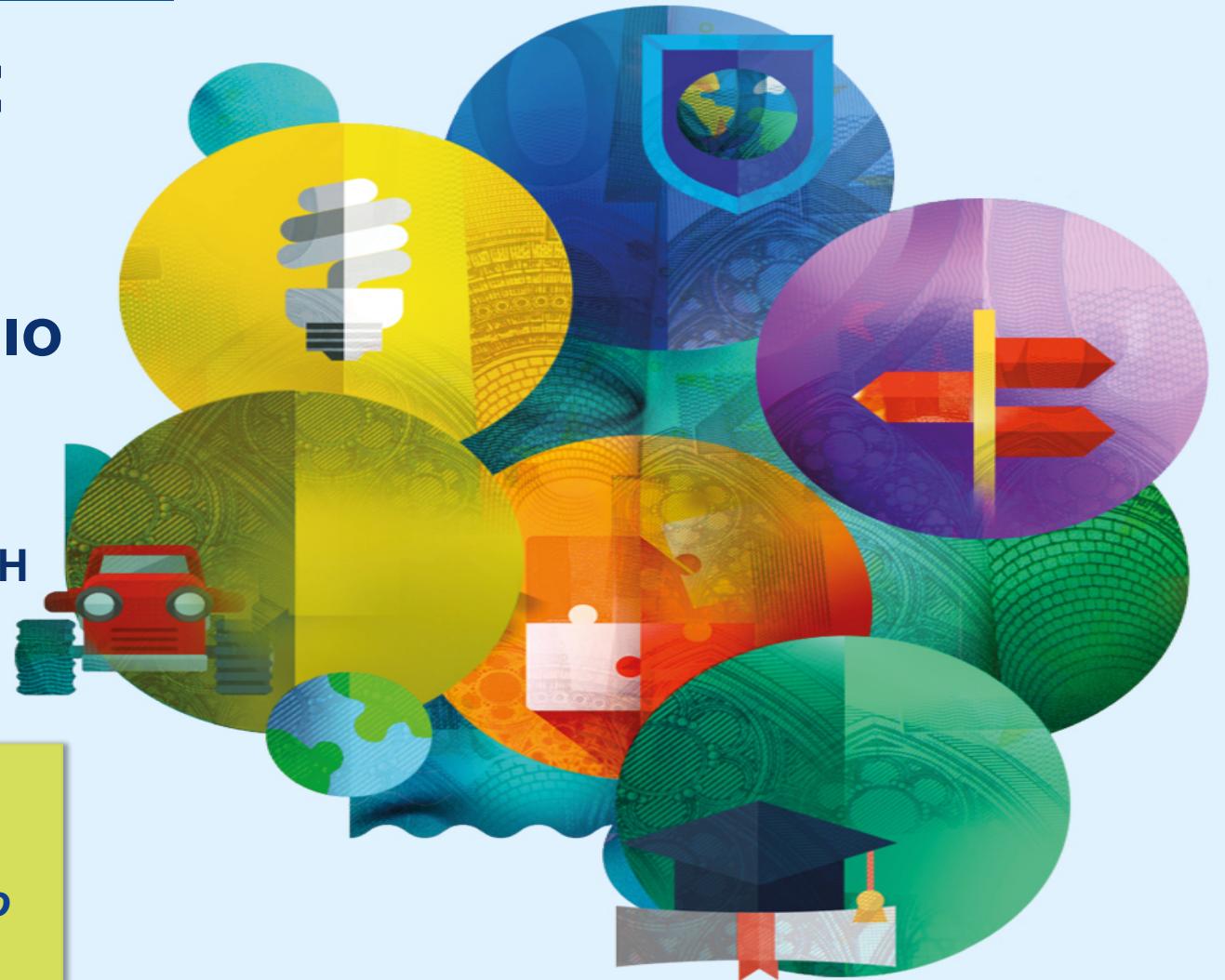



Disclaimer:

Η παρουσίαση αυτή αποσκοπεί απλώς στη διευκόλυνση της κατανόησης των σχεδίων κανονισμού σχετικά με τη στήριξη των στρατηγικών σχεδίων στο πλαίσιο της ΚΓΠ.

Δεν έχει ερμηνευτική αξία.



ΓΕΝΙΚΟ ΠΛΑΙΣΙΟ

- Προτάσεις της Επιτροπής 2018
 - ✓ πολυετές δημοσιονομικό πλαίσιο 2021-2027 (ΠΔΠ):
συνέχιση της ισχυρής στήριξης της γεωργίας και των αγροτικών περιοχών της ΕΕ με 365 δισ. ευρώ για την ΚΓΠ μετά το 2020
 - ✓ Κοινή Γεωργική Πολιτική (ΚΓΠ) μετά το 2020
 1. Κανονισμός για τα Στρατηγικά Σχέδια της ΚΓΠ
 2. Κανονισμός για την Ενιαία Κοινή Οργάνωση των Αγορών (ΚΟΑ)
 3. Οριζόντιος Κανονισμός για τη χρηματοδότηση, διαχείριση και παρακολούθηση της ΚΓΠ



ΓΕΝΙΚΟ ΠΛΑΙΣΙΟ

- Προτάσεις της Επιτροπής 2018
 - ✓ πολυετές δημοσιονομικό πλαίσιο 2021-2027 (ΠΔΠ):
συνέχιση της ισχυρής στήριξης της γεωργίας και των αγροτικών περιοχών της ΕΕ με 365 δισ. ευρώ για την ΚΓΠ μετά το 2020
 - ✓ Κοινή Γεωργική Πολιτική (ΚΓΠ) μετά το 2020
 1. Κανονισμός για τα Στρατηγικά Σχέδια της ΚΓΠ
 2. Κανονισμός για την Ενιαία Κοινή Οργάνωση των Αγορών (ΚΟΑ)
 3. Οριζόντιος Κανονισμός για τη χρηματοδότηση, διαχείριση και παρακολούθηση της ΚΓΠ
- Πρόοδος:
 - ✓ Συζήτηση στο πλαίσιο του Συμβουλίου υπό την καθοδήγηση της Προεδρίας της Ρουμανίας
 - ✓ Συζήτηση στο Ευρωπαϊκό Κοινοβούλιο σε εξέλιξη
 - ✓ Ανάγκη να ληφθούν υπόψη οι εξελίξεις στις διαπραγματεύσεις για το ΠΔΠ



ΠΟΛΛΑΠΛΕΣ ΑΠΑΙΤΗΣΕΙΣ ΓΙΑ ΤΗ ΝΕΑ ΚΓΠ

ΑΠΛΟΥΣΤΕΥΣΗ



↓
Μείωση
διοικητικού φόρτου!

ΣΥΣΤΗΜΑ ΒΑΣΕΙ
ΕΠΙΔΟΣΕΩΝ



↓
Διασφάλιση
αποτελεσμάτων
πολιτικής

ΚΑΛΥΤΕΡΗ
ΣΤΟΧΕΥΣΗ



↓
Κανόνες που
συνδέονται
καλύτερα με την
τοπική
πραγματικότητα!

ΔΙΑΤΗΡΗΣΗ ΙΣΧΥΡΩΝ
ΚΟΙΝΩΝ ΣΤΟΙΧΕΙΩΝ



↓
Διατήρηση ισότιμων
όρων ανταγωνισμού

Ενισχυμένη
φιλοδοξία!



9 ΕΙΔΙΚΟΙ ΣΤΟΧΟΙ ΤΗΣ ΜΕΛΛΟΝΤΙΚΗΣ ΚΓΠ





ΝΕΑ ΔΙΑΚΥΒΕΡΝΗΣΗ - ΕΠΙΚΟΥΡΙΚΟΤΗΤΑ

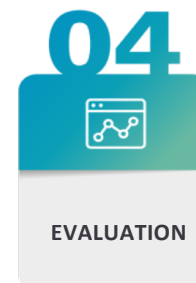
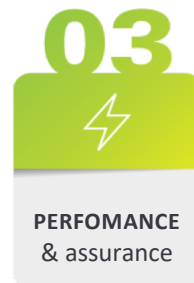

Καθορισμός του ευρωπαϊκού πλαισίου (ΕΕ)
9 Στόχοι, δείκτες για την παρακολούθηση της εφαρμογής, είδη πιθανών μέτρων (παρεμβάσεις)

Ανάπτυξη ενός εθνικού στρατηγικού σχεδίου για την ΚΓΠ (ΚΜ)

Προσδιορισμός των αναγκών, επιλογή εξατομικευμένων παρεμβάσεων και ποσοτικώς προσδιορισμένων στόχων, ευθύνη για την υλοποίηση

Προσαρμογή στην τοπική πραγματικότητα (ΚΜ)

Για τη βελτίωση των οικονομικών, κοινωνικών και περιβαλλοντικών επιδόσεων των γεωργικών εκμεταλλεύσεων

Ετήσια και πολυετής παρακολούθηση (ΚΜ, ΕΕ)

Ετήσια έκθεση σχετικά με τις επιδόσεις της υλοποίησης της πολιτικής

ΕΞΟΡΘΟΛΟΓΙΣΜΕΝΟ ΣΧΕΔΙΟ ΤΗΣ ΚΓΠ

- 26 κοινοποιήσεις άμεσων ενισχύσεων ανά κράτος μέλος
- 118 Προγράμματα αγροτικής ανάπτυξης
- 65 τομεακές στρατηγικές



27 Στρατηγικά Σχέδια

➤ · Πώς θα
λειτουργεί στην
πράξη;

9 Ειδικοί Στόχοι ΚΓΠ



Ανάλυση SWOT

Προσδιορισμός και ιεράρχηση των αναγκών

Στρατηγική παρεμβάσεων

Επιλογή και σχεδιασμός των παρεμβάσεων και χρηματοδοτήσεις

Καθορισμός στόχων (αποτελέσματα)

Εθνικό στρατηγικό σχέδιο της ΚΓΠ: Συνοχή μεταξύ των πυλώνων

Τα κράτη μέλη θα ενθαρρύνουν τη συμμετοχή των εταίρων στην προετοιμασία των στρατηγικών σχεδίων κατάρτισης της ΚΓΠ



ΕΣΤΙΑΣΗ ΣΤΙΣ ΕΠΙΔΟΣΕΙΣ

Πολυετής προσέγγιση για της ΚΓΠ

ΚΟΙΝΟΙ ΣΤΟΧΟΙ

ΚΟΙΝΟΙ ΔΕΙΚΤΕΣ

ΤΥΠΟΙ ΠΑΡΕΜΒΑΣΕΩΝ



ΕΣΤΙΑΣΗ ΣΤΙΣ ΕΠΙΔΟΣΕΙΣ

Πολυετής προσέγγιση για της ΚΓΠ

ΚΟΙΝΟΙ ΣΤΟΧΟΙ

ΚΟΙΝΟΙ ΔΕΙΚΤΕΣ

ΤΥΠΟΙ ΠΑΡΕΜΒΑΣΕΩΝ

Διασφάλιση

Ετήσια Εκκαθάριση των
Επιδόσεων

*Σύνδεση των δαπανών με την
παραγωγή*



Κοινοί Δείκτες Εκροών



ΕΣΤΙΑΣΗ ΣΤΙΣ ΕΠΙΔΟΣΕΙΣ

Πολυετής προσέγγιση για της ΚΓΠ

ΚΟΙΝΟΙ ΣΤΟΧΟΙ

ΚΟΙΝΟΙ ΔΕΙΚΤΕΣ

ΤΥΠΟΙ ΠΑΡΕΜΒΑΣΕΩΝ

Διασφάλιση

Ετήσια Εκκαθάριση των
Επιδόσεων

*Σύνδεση των δαπανών με την
παραγωγή*

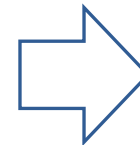

Κοινοί Δείκτες Εκροών

Δαπάνες χωρίς εκροές δεν θα είναι επιλέξιμες



ΕΣΤΙΑΣΗ ΣΤΙΣ ΕΠΙΔΟΣΕΙΣ

Πολυετής προσέγγιση για της ΚΓΠ

ΚΟΙΝΟΙ ΣΤΟΧΟΙ

ΚΟΙΝΟΙ ΔΕΙΚΤΕΣ

ΤΥΠΟΙ ΠΑΡΕΜΒΑΣΕΩΝ

Διασφάλιση

Ετήσια Εκκαθάριση των
Επιδόσεων

*Σύνδεση των δαπανών με την
παραγωγή*



Κοινοί Δείκτες Εκροών

Δαπάνες χωρίς εκροές δεν θα είναι επιλέξιμες

Παρακολούθηση

Ετήσια Επανεξέταση των
Επιδόσεων

*Έλεγχος της προόδου προς την
επίτευξη των στόχων*

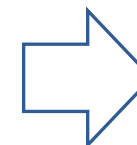

Κοινοί Δείκτες Αποτελεσμάτων



ΕΣΤΙΑΣΗ ΣΤΙΣ ΕΠΙΔΟΣΕΙΣ

Πολυετής προσέγγιση για της ΚΓΠ

ΚΟΙΝΟΙ ΣΤΟΧΟΙ

ΚΟΙΝΟΙ ΔΕΙΚΤΕΣ

ΤΥΠΟΙ ΠΑΡΕΜΒΑΣΕΩΝ

Διασφάλιση

Ετήσια Εκκαθάριση των
Επιδόσεων

*Σύνδεση των δαπανών με την
παραγωγή*



Κοινοί Δείκτες Εκροών

Δαπάνες χωρίς εκροές δεν θα είναι επιλέξιμες

Παρακολούθηση

Ετήσια Επανεξέταση των
Επιδόσεων

*Έλεγχος της προόδου προς την
επίτευξη των στόχων*

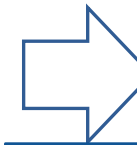

Κοινοί Δείκτες Αποτελεσμάτων

Δράσεις σε περίπτωση που δεν σημειωθεί πρόοδος προς
την επίτευξη των στόχων

Δράσεις που δεν έχουν τεθεί σε εφαρμογή ή δεν είναι
αποτελεσματικές → οι πληρωμές μπορούν να ανασταλούν



ΕΣΤΙΑΣΗ ΣΤΙΣ ΕΠΙΔΟΣΕΙΣ

Πολυετής προσέγγιση για της ΚΓΠ

ΚΟΙΝΟΙ ΣΤΟΧΟΙ

ΚΟΙΝΟΙ ΔΕΙΚΤΕΣ

ΤΥΠΟΙ ΠΑΡΕΜΒΑΣΕΩΝ

Διασφάλιση

Ετήσια Εκκαθάριση των
Επιδόσεων

*Σύνδεση των δαπανών με την
παραγωγή*

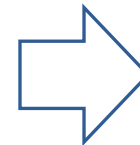

Κοινοί Δείκτες Εκροών

Δαπάνες χωρίς εκροές δεν θα είναι επιλέξιμες

Παρακολούθηση

Ετήσια Επανεξέταση των
Επιδόσεων

*Έλεγχος της προόδου προς την
επίτευξη των στόχων*

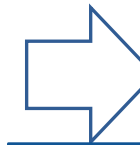

Κοινοί Δείκτες Αποτελεσμάτων

Δράσεις σε περίπτωση που δεν σημειωθεί πρόοδος προς
την επίτευξη των στόχων

Δράσεις που δεν έχουν τεθεί σε εφαρμογή ή δεν είναι
αποτελεσματικές → οι πληρωμές μπορούν να ανασταλούν

Επιδόσεις της
πολιτικής

Ενδιάμεση αξιολόγηση

*Αξιολόγηση των επιδόσεων ως προς
την επίτευξη των στόχων*



Κοινοί Δείκτες Επιπτώσεων



Άμεσες Ενισχύσεις στο πλαίσιο του Πρώτου Πυλώνα

Δικαιότερη και καλύτερα στοχευμένη κατανομή της άμεσης στήριξης μεταξύ των κρατών μελών και των γεωργών

Θα δοθεί προτεραιότητα στη στήριξη μικρών και μεσαίων εκμεταλλεύσεων και νέων γεωργών:

- μείωση των άμεσων ενισχύσεων άνω των 60,000 EUR ανά εκμετάλλευση και επιβολή ανώτατου ορίου πέραν των 100,000 EUR (λαμβάνομένου υπόψη του κόστους εργασίας)
- υποχρεωτική αναδιανεμητική ενίσχυση και εσωτερική σύγκλιση του ποσού της ενίσχυσης ανά εκτάριο
- τουλάχιστον 2 % του εθνικού κονδυλίου για τις άμεσες ενισχύσεις → ειδικά για νέους γεωργούς



Άμεσες Ενισχύσεις στο πλαίσιο του Πρώτου Πυλώνα

Δικαιότερη και καλύτερα στοχευμένη κατανομή της άμεσης στήριξης μεταξύ των κρατών μελών και των γεωργών

Θα δοθεί προτεραιότητα στη στήριξη μικρών και μεσαίων εκμεταλλεύσεων και νέων γεωργών:

- Κατανομή της εισοδηματικής στήριξης σε «πραγματικούς» γεωργούς (θα καθοριστεί από τα κράτη μέλη)
- η συνδεδεμένη στήριξη του εισοδήματος είναι δυνατή για να βοηθήσει τους δοκιμαζόμενους τομείς να αυξηθούν η ανταγωνιστικότητα, η βιωσιμότητα και η ποιότητά τους
- «εξωτερική σύγκλιση» (εξισορρόπηση του ύψους της ενίσχυσης ανά εκτάριο μεταξύ των χωρών)

ΑΜΕΣΕΣ ΕΝΙΣΧΥΣΕΙΣ: Οικονομικές πτυχές

ΕΥΕΛΙΞΙΑ ΜΕΤΑΞΥ ΠΥΛΩΝΩΝ

Ως μέγιστα:

- 15 % AA = > AE

- 15 % AE = > AA

- + 15 % από AE σε AA για παρεμβάσεις για το περιβάλλον ή το κλίμα
- + 2 % από AE σε AA για νέους γεωργούς
- + ενδεχομένως, ολόκληρο ή μέρος του προϊόντος της επιβολής ανώτατου ορίου

ΠΡΟΪΟΝ ΜΕΙΩΣΗΣ ΚΑΙ ΕΠΙΒΟΛΗΣ ΑΝΩΤΑΤΟΥ ΟΡΙΟΥ

- Μείωση (από 60.000 EUR) και επιβολή ανώτατου ορίου στα 100.000 EUR ανά εκμετάλλευση, με μείωση του κόστους εργασίας τόσο του έμμισθου όσο και του οικογενειακού εργατικού δυναμικού

- Παραμένει στα κράτη μέλη

- Ολόκληρο ή μέρος, ενδεχομένως, σε AA

- Εάν στις AE = > ως προτεραιότητα της αναδιανεμητικής εισοδηματικής στήριξης (μέχρι μέγιστο ποσό ανά εκτάριο)

ΟΙΚΟΝΟΜΙΚΟΣ ΣΧΕΔΙΑΣΜΟΣ

Υποχρεωτική οριοθέτηση::

- min. 2% νέοι γεωργοί (AE ή AA)
- max. 10% συνδεδεμένη στήριξη (με εξαιρέσεις)

Στο πλαίσιο αυτό:

- Ευελιξία όσον αφορά τον προγραμματισμό

- Μεγαλύτερη ευελιξία στην εφαρμογή, αλλά το μοναδιαίο ποσό πρέπει να τηρείται εντός περιθωρίου!

ΑΜΕΣΕΣ ΕΝΙΣΧΥΣΕΙΣ: Τι παραμένει;

Τύποι παρεμβάσεων

- Βασική εισοδηματική στήριξη για τη βιωσιμότητα
- Αναδιανεμητική συμπληρωματική στήριξη εισοδήματος
- Συμπληρωματική εισοδηματική στήριξη νέων γεωργών
- Συνδεδεμένη εισοδηματική στήριξη
- Ειδική ενίσχυση καλλιέργειας βαμβακιού (BG, EL, SP, PT)

Βασικές Αρχές

- Πληρωμές που υπόκεινται σε προϋποθέσεις
- Αποσύνδεση (εκτός της συνδεδεμένης στήριξης)
- Γενικά στήριξη ανά εκτάριο, στα επιλέξιμα εκτάρια για τα οποία ασκείται γεωργική δραστηριότητα
- Συνδεδεμένη στήριξη για τομείς που αντιμετωπίζουν δυσκολίες και είναι περιορισμένοι

Άλλες δυνατότητες όπως...

- Χρήση συστήματος με δικαιώματα ενίσχυσης
- Παροχή εφάπαξ ενίσχυσης στους μικροκαλλιεργητές



ΑΜΕΣΕΣ ΕΝΙΣΧΥΣΕΙΣ: Τι αλλάζει;

Μεγαλύτερη Επικουρικότητα

- Τα κράτη μέλη προσδιορίζουν τους ορισμούς και τις παρεμβάσεις (συμπεριλαμβανομένων των όρων επιλεξιμότητας)
- και καθορίζουν τα επίπεδα στήριξης ανάλογα με τις ανάγκες
- Μεγαλύτερη ευελιξία στη δημοσιονομική διαχείριση

Καλύτερη στόχευση

- Πραγματικοί γεωργοί
- Στο πλαίσιο παρεμβάσεων, π.χ.:
 - BISS ανά ομάδα εδαφών (προαιρετικά)
 - Συνδεδεμένη στήριξη για τη βελτίωση της ποιότητας, της ανταγωνιστικότητας ή της βιωσιμότητας

New Οικολογικά προγράμματα

- Υποχρεωτικό για τα κράτη μέλη
- ΠΡΟΑΙΡΕΤΙΚΑ για τους γεωργούς
- Ως προσαύξηση (top-up) ή ως «διαφυγόν κόστος/διαφυγόν εισόδημα»

Ισχυρότερη αναδιανομή προς τις μικρότερες γεωργικές εκμεταλλεύσεις

- Μείωση (από 60,000 EUR) και ανώτατο όριο (100,000 EUR) ανά εκμετάλλευση, λαμβανομένου υπόψη του εργατικού δυναμικού (τόσο των μισθών όσο και της οικογενειακής εργασίας)
- Υποχρεωτική στήριξη του αναδιανεμητικού εισοδήματος
 - Εξασφάλιση μεγαλύτερης στήριξης ανά εκτάριο για τις μικρές και μεσαίες γεωργικές εκμεταλλεύσεις (ειδικός δείκτης αποτελεσμάτων)

Παραδείγματα παρεμβάσεων

- ✓ Στο πλαίσιο του τύπου των παρεμβάσεων **Βασική εισοδηματικής στήριξης για τη βιωσιμότητα:**
 - Βασική εισοδηματική στήριξη σε περιοχές με χαμηλή έκταση [επικράτεια Α]
 - Βασική εισοδηματική στήριξη σε άλλες περιοχές [επικράτεια Β]
 - Συνολικό ποσό για τους μικροκαλλιεργητές

- ✓ Στο πλαίσιο του τύπου των παρεμβάσεων **Συνδεδεμένη στήριξη εισοδήματος:**
 - Πριμοδότηση για θηλάζουσες αγελάδες στις φυλές Χ, Υ και Ζ
 - Στήριξη της εκτατικής βόσκησης των προβάτων
 - Στήριξη πρωτεϊνούχων καλλιεργειών τύπων PC1, PC2 και PC3

- ✓ Στο πλαίσιο του τύπου των παρεμβάσεων τα **Οικολογικά προγράμματα:**
 - Προώθηση των οικοσυστημάτων των βοσκοτόπων
 - Μεγεθυνόμενες ζώνες ανάσχεσης
 - Καθεστώς γεωργίας ακριβείας

ΣΥΣΤΗΜΑ ΠΡΟΥΠΟΘΕΣΕΩΝ

- Κανένα καθεστώς στήριξης, αλλά η σχέση μεταξύ των πληρωμών της ΚΓΠ και των νομοθετικών κανόνων (κίνδυνος μείωσης των πληρωμών)
- Κοινή δέσμη κανόνων (βασικό στοιχείο για μεγάλο μέρος της στήριξης της ΚΓΠ για το περιβάλλον)
- Αλλά όχι προσέγγιση «ενιαίου τύπου»: Ευελιξία για τα κράτη μέλη όσον αφορά τις πρακτικές σχεδιασμού

Περιβάλλον και κλίμα

- Οδηγίες για τα πτηνά και τους οικοτόπους
- Οδηγία για την επεξεργασία των νερών
- Οδηγία για τη νιτρορύπανση

Πρότυπα ΚΓΠΣ σχετικά με:
κλιματική αλλαγή
νερό
έδαφος
βιοποικιλότητα
και τοπία

Δημόσια υγεία, υγεία των ζώων και των φυτών

- Ταυτοποίηση και καταγραφή των ζώων
- Κανονισμός για την αδειοδότηση των φυτοφαρμάκων
- Οδηγία για την ορθολογική χρήση των γεωργικών φαρμάκων
- Οδηγία για την απαγόρευση των ορμονών
- Γενική νομοθεσία για τα τρόφιμα
- Κοινοποίηση των ασθενειών

Ορθή μεταχείριση ζώων

Οδηγίες για την προστασία:
Μοσχάρια
Χοίροι
Ζώα που εκτρέφονται για γεωργικούς σκοπούς

Υπηρεσίες παροχής συμβουλών σε γεωργικές εκμεταλλεύσεις (ενσωματωμένες στον AKIS)

Προϋποθέσεις
Νομοθεσία της ΕΕ για τη βιοποικιλότητα, το νερό, τον αέρα και τη χρήση φυτοφαρμάκων
Μικροβιακή αντοχή
Διαχείριση κινδύνων
Στήριξη της καινοτομίας

ΠΑΡΑΔΕΙΓΜΑ ΑΠΛΟΥΣΤΕΥΣΗΣ

CURRENT CAP

Crop diversification under current greening
(all criteria set at EU level)

- ✓ Definition of crops based on the botanical classification (genus)
- ✓ Between 10 and 30 ha: minimum 2 crops
- ✓ Beyond 30 ha: minimum 3 crops
- ✓ Maximum share of the main crop: 75%
- ✓ Maximum share of the two main crops: 95%

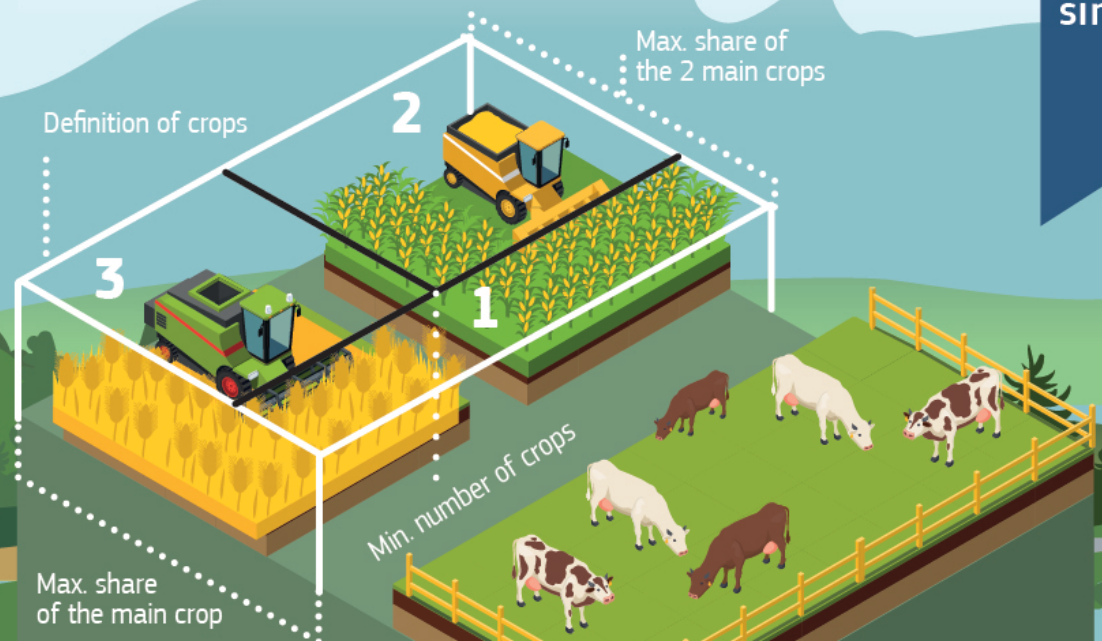

FUTURE CAP

Crop rotation under future conditionality
(all criteria set at national or regional level)

- ✓ Crop rotation based on needs

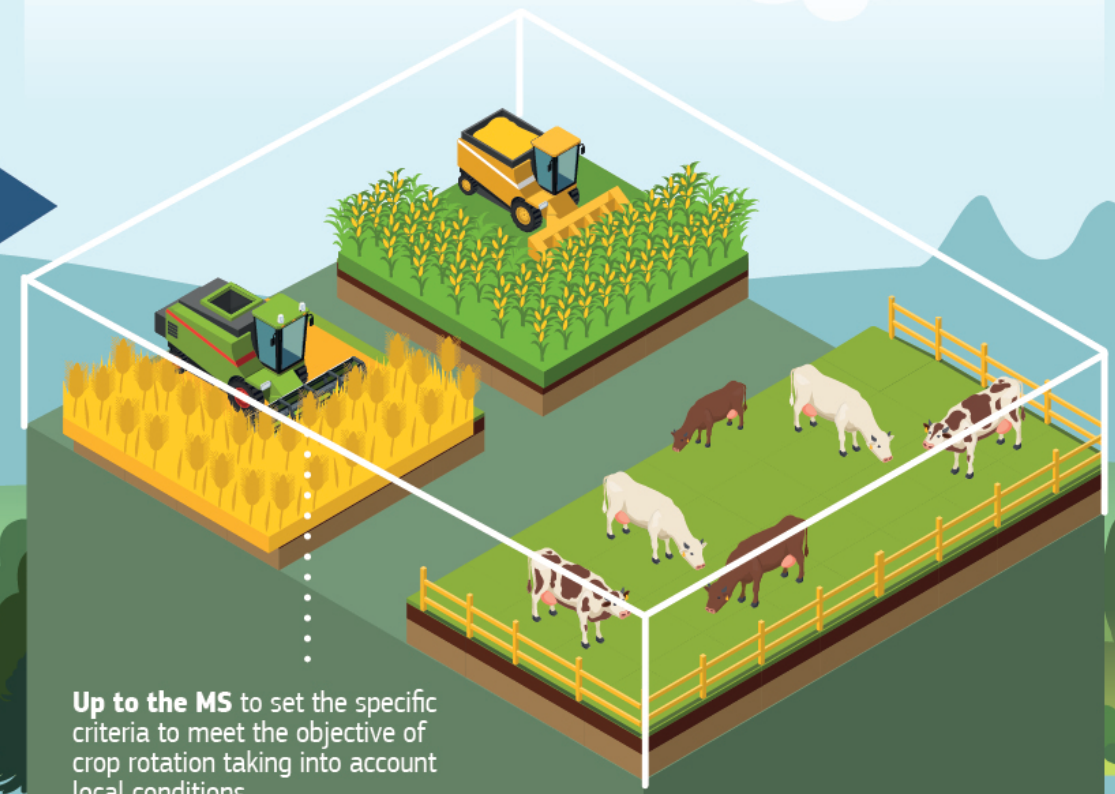



ΠΕΡΙΣΣΟΤΕΡΕΣ ΠΛΗΡΟΦΟΡΙΕΣ

- https://ec.europa.eu/commission/publications/factsheets-long-term-budget-proposals_en
- http://ec.europa.eu/budget/mff/index_en.cfm
- https://ec.europa.eu/info/food-farming-fisheries/key-policies/common-agricultural-policy/future-cap_el
- https://ec.europa.eu/agriculture/statistics/factsheets_en

Ευχαριστώ για την προσοχή σας!